Carolinensiel-Harlesiel

Carolinensiel-Harlesiel
Nordseeheilbad

URLAUB **2027**

AUSGABE WINTER/FRÜHJAHR

MIT WITTMUNDER TEIL



VORWORT

Moin und herzlich willkommen in Carolinensiel-Harlesiel!



Liebe Gäste,
liebe Freunde des Sports,

wo die Nordsee auf Land trifft, frische Seeluft für neue Energie sorgt und Urlaub zum Erlebnis wird, ist auch Bewegung nicht weit. In Carolinensiel-Harlesiel gehören Sport, Gemeinschaft und ein aktives Miteinander einfach dazu – und dafür steht der **TSV "Jahn" Carolinensiel von 1862 e.V.**.

Unser Verein ist seit vielen Jahren ein fester Bestandteil des Ortes. Ob Fußball, Kinder- und Jugendsport oder weitere sportliche Aktivitäten – beim TSV "Jahn" Carolinensiel von 1862 e.V. geht es nicht nur um Leistung, sondern vor allem um Gemeinschaft, Freude an der Bewegung und das Miteinander von Jung und Alt. Viele **ehrenamtlich engagierte Menschen** sorgen dafür, dass unser Verein lebendig bleibt und Sport in Carolinensiel einen festen Platz hat.

Als Verein verstehen wir uns als Gemeinschaft, die Menschen verbindet. Ein schönes Beispiel dafür ist unser Fußballcamp der **Raubauken vom FC St. Pauli**. Hier wird gemeinsam trainiert, gelacht und mit viel Begeisterung dem Ball nachgejagt. So verbinden sich Fußball, Urlaub und die besondere Atmosphäre unserer Nordseeküste auf wunderbare Weise.

Wir laden Sie herzlich ein: Schauen Sie beim TSV "Jahn" Carolinensiel von 1862 e.V. vorbei, feuern Sie unsere Mannschaften an oder bringen Sie Ihre Kinder zum Fußballcamp. Vielleicht entsteht dabei die eine oder andere **neue Freundschaft** – auf und neben dem Platz.

Im Namen des TSV "Jahn" Carolinensiel von 1862 e.V. wünsche ich Ihnen einen erholsamen und erlebnisreichen Aufenthalt, viel Nordseeluft, schöne Begegnungen und natürlich jede Menge Spaß!

Dirk Fietz
1. Vorsitzende des TSV "Jahn" Carolinensiel von 1862 e.V.



HIGHLIGHTS



01

Aktivzeit am Meer erleben
Gesundheit spüren – Auszeit genießen
06-09



02

Die Cliner Quelle
Wohlbefinden unter einem Dach
10-17



03

Veranstaltungshighlights
Ein vielfältiges Angebot für einen abwechslungsreichen Urlaub
32 - 44



04

Wittmund und Umgebung
Die charmante Kreisstadt im Herzen Ostfrieslands
70 - 82

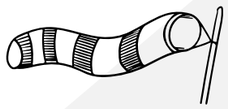

05

Kultur am Meer
Ausstellungen in der Cliner Quelle
84 - 85



06

Gastgeberverzeichnis
Eine Auswahl attraktiver Unterkünfte für unvergessliche Urlaubsmomente
86 - 97

INHALT

02 - 03
Vorwort Dirk Fietz 1. Vorsitzende des TSV Jahn Carolinensiel von 1862 e.V.

04 - 05
Inhaltsverzeichnis

06 - 07
Thalasso Aktiv

08 - 09
Yoga Retreat, Klangschalenmeditation / Bildungsurlaub, Aktivwoche

10 - 11
Cliner Quelle Physiotherapie / Kuren

12 - 13
Cliner Quelle Wellness & Kosmetik

14 - 15
Cliner Quelle Saunalandschaft / Willi's Restaurant / Kräuterei Dampfofenmanufaktur

16 - 17
Cliner Quelle Badelandschaft

18 - 19
Ein Spaziergang durch die Geschichte

20 - 21
Wohnmobil Stellplätze Harlesiel und Cliner Quelle / Campingplatz Harlesiel

22 - 23
Besondere Schlafmöglichkeiten / Strand Harlesiel

24 - 25
Mobilität im Nordseeheilbad

26 - 29
Ausflugstipps der Region

30 - 31
TSV Carolinensiel

32 - 44
Veranstaltungshighlights

45 - 47
Gastfreundliches Carolinensiel

48 - 53
Deutsches Sielhafenmuseum

54 - 59
Nationalpark-Haus

60 - 65
Wattwanderzentrum Ostfriesland

66 - 67
Deichkirche

68 - 69
Nordsee-ServiceCard / Energiegenossenschaft Wittmund

70 - 83
Wittmund und Umgebung / Deutsche Bahn

84 - 85
Kultur am Meer

86 - 97
Gastgeberverzeichnis

98 - 99
Impressum und Umgebungskarte / Ortsplan

DAS FRÜHJAHR AN DER NORDSEE –

FRISCHER WIND FÜR KÖRPER UND GEIST

Wenn die ersten Sonnenstrahlen den Winter vertreiben und die Nordsee langsam den Frühling begrüßt, ist die Zeit für erholsame Tage am Meer gekommen. Das Nordsee- und Thalassoheilbad Carolinensiel-Harlesiel lädt dazu ein, **tief durchzuatmen**, neue Energie zu tanken und Körper und Geist etwas Gutes zu tun. Die klare, frische Nordseeluft, das gesunde Reizklima und die Ruhe der noch jungen Saison schaffen ideale Bedingungen für Erholung und Regeneration.

Spaziergänge am Meer, Bewegung an der frischen Luft und die wohltuende Wirkung der Nordsee lassen sich in dieser besonderen Jahreszeit ganz bewusst genießen. Wer aktiv etwas für seine Gesundheit tun möchte, findet zudem vielfältige **Thalasso-Angebote** und kann an den **Aktivwochen** teilnehmen. Auch **Bildungsurlaub** lässt sich wunderbar mit einer Auszeit am Meer verbinden – Lernen, Bewegung und Erholung bekommen hier einen besonderen Rahmen.

Ob eine kleine Pause vom Alltag, ein gesundheitsbewusster Urlaub oder eine aktive Frühlingsauszeit: Das Frühjahr ist eine ideale Zeit, um an der Nordsee **neue Kraft zu schöpfen.** Weniger Trubel, viel frische Luft und die besondere Atmosphäre zwischen Wattenmeer, Strand und Küste machen diese Wochen zu einer wertvollen Zeit für sich selbst.

THALASSO AKTIV

NORDSEE ERLEBEN – GESUNDHEIT SPÜREN

Hier beginnt Entschleunigung – mit jedem Atemzug frischer Nordseeluft.

Thalasso Aktiv im Nordsee- und Thalassoheilbad Carolinensiel-Harlesiel verbindet die belebende Kraft des Meeres mit Bewegung, Entspannung und bewussten Gesundheitsimpulsen. Im Frühjahr 2027 steht alles unter dem Motto „Neustart am Meer“: raus an die frische Luft, wieder in Bewegung kommen, tief durchatmen und sich bewusst Zeit für die eigene Gesundheit nehmen.

LUFT. ENERGIE. SICH.

Zeit für Meer, Bewegung & neue Energie
Der Frühling bringt frischen Schwung, neue Energie und Lust auf Veränderung. Von März bis Mai 2027 erwartet dich an der Nordsee ein abwechslungsreiches Programm aus Bewegung, Entspannung, Achtsamkeit und besonderen Wohlfühlmomenten.

Informationen & Buchung

Wiebke Niebel
Yoga Achtsamkeit Natur

FINDE RUHE

GENIESSE UND ENTSPANNE DICH



Ein reinigendes Yoga Retreat in der idyllischen Umgebung von Carolinensiel, das sowohl inspirierend als auch revitalisierend wirkt. Umgeben von Natur und Meer erleben Sie Yoga, Achtsamkeit und Meditation – abgerundet durch eine ostfriesische Teetied mit veganer Leckerei. Ganz nach dem Motto: erst einmal abwarten, Tee trinken und die Seele baumeln lassen. Das Retreat ist für alle geeignet, die sich an der Nordsee von körperlichem und seelischem Ballast befreien möchten, unabhängig vom Yoga-Erfahrungslevel.

Die Kombination aus Yoga-Elementen von T.K. Krishnamacharya und T.K.V. Desikachar, Achtsamkeitsübungen nach John Kabat-Zinn, Naturerlebnissen am Strand, Sauna mit Klangschalen, Kräuteraufguss und Meditation zielt darauf ab, die innere Mitte zu stärken und Ruhe zu finden.

Informationen & Buchung

Wiebke Niebel

YOGA LEHRERIN BDY/EYU
LEHRERIN FÜR ACHTSAMKEIT

Du hast Lust auf eine Auszeit an der Nordsee?

Dann gönne Dir ein erholsames Wochenende im Nordseeheilbad Carolinensiel-Harlesiel. Finde Deine persönliche Auszeit:

2027
05.-07.03., 24.-26.09., 19.-21.11.

Das Yoga Retreat ist zertifiziert als Präventionskurs und somit ist ein Krankenkassenzuschuss möglich!

ABSCHALTEN & KRAFT SCHÖPFEN

Klangschalen Meditation mit Irina

Erlebe eine geführte Klangschalen-Meditation als Einzel- oder Gruppensitzung mit Kristall- und Peter-Hess-Klangschalen. In einem geschützten Raum darfst du loslassen, wahrnehmen und einfach sein. Die sanften Klänge fördern tiefe Entspannung für Körper, Geist und Seele, beruhigen Herz und Kreislauf, stärken dein Immunsystem und helfen, Stress und Blockaden zu lösen. Du gewinnst mehr Gelassenheit, Ausgeglichenheit und innere Stärke – ganz ohne Vorkenntnisse. Nichts tun, nichts müssen – nur genießen. Gönn dir deine Auszeit und tanke neue Energie.



KLANGSCHALEN MEDITATION BY IRINA

Klangmassage - Acces Bars - Meditationsstunde als Einzel- oder Gruppensitzung.

Informationen & Buchung

BILDUNGSURLAUB MIT NORDSEEGEFÜHL

AKTIVWOCHE

Gelassen und seelenstark – beruflich wie privat

Stress gehört für viele Menschen zum Alltag. Doch wie lässt sich gesund damit umgehen?

Die Teilnehmenden erfahren, wie Stress im Körper entsteht, welche Denkmuster ihn verstärken und wie sie gezielt gegensteuern können. Fundiertes Wissen aus Psychologie und Stressforschung bildet die Grundlage des Programms und wird durch praktische Methoden wie progressive Muskelentspannung, Achtsamkeit und Atemtechniken ergänzt.

Im Mittelpunkt stehen die Auseinandersetzung mit persönlichen Stressmustern, die Stärkung der Selbstfürsorge sowie die Entwicklung konkreter Strategien für einen gelasseneren Umgang mit den Herausforderungen des Alltags.

In der Regel haben Arbeitnehmerinnen und Arbeitnehmer Anspruch auf 5 Tage Bildungsurlaub pro Jahr.

Termine im Nordsee- und Thalassoheilbad Carolinensiel-Harlesiel in 2027:

Teilzeit: 12.-16.04.2027
Vollzeit: 19.-23.04.2027

Informationen & Buchung

vhs
Volkshochschule und Musikschule Friesland-Wittmund gGmbH

Die Bildungsurlaube werden in strategischer Partnerschaft mit der Volkshochschule Friesland-Wittmund GmbH veranstaltet!

Das 7-tägige Gesundheits-Angebot – bis 280,00 € Krankenkassenzuschuss.

Aktiv für Gesundheit und Wohlbefinden
Das Gesundheitsprogramm richtet sich an Menschen jeden Alters, die gemeinsam aktiv sein, ihre Gesundheit stärken und Freude an Bewegung erleben möchten. Im Mittelpunkt stehen Bewegung, Ernährung und Stressreduktion.

Abwechslungsreiche Angebote wie Nordic Walking, Aqua-Gymnastik, Rückenschule und Entspannungseinheiten fördern Ausdauer, Beweglichkeit und Kraft und stärken Körper und Geist. Die Teilnehmenden erhalten wertvolle Impulse für einen gesunden Lebensstil und erfahren, wie sich Gesundheit und Wohlbefinden im Alltag fördern lassen.

Abgerundet wird das Programm durch ein abwechslungsreiches Rahmenprogramm, das dazu einlädt, den Ort und seine besonderen Seiten kennenzulernen und den Aufenthalt gemeinsam entspannt zu genießen.

Termine, Informationen zu den Kursinhalten, Aktivwochen buchen:

STARK.

BEWEGLICH & ENTSPANNT
GESUNDHEIT NEU GEDACHT

DIE GESUNDHEITSQUELLE AN DER NORDSEE

Ankommen, durchatmen und aktiv etwas für die eigene Gesundheit tun: In der Cliner Quelle im Nordseeheilbad Carolinensiel-Harlesiel vereinen sich Prävention, Therapie und Entspannung unter einem Dach. Der Abteilungsleiter der Physiotherapie, Wellness und Kosmetik, Michael Rosenkranz, erklärt, warum Bewegung und das Nordseeklima zentrale Faktoren für mehr Lebensqualität sind – und wie moderne Badekuren sowie von Krankenkassen geförderte Präventionsangebote Gesundheitsvorsorge heute besonders attraktiv machen.

Herr Rosenkranz, Sie leiten die Physiotherapie sowie die Wellness- und Kosmetikabteilung in der Cliner Quelle. Was hat Sie an dieser Aufgabe und am Standort Carolinensiel-Harlesiel besonders gereizt?
A: Mich hat besonders gereizt, gemeinsam mit einem starken Team an einem Ort zu arbeiten, an dem Gesundheit ganzheitlich gedacht wird. Zu sehen, wie Gäste Fortschritte machen und wieder mehr Lebensfreude gewinnen, motiviert mich jeden Tag.

Was macht für Sie persönlich die Arbeit in einem staatlich anerkannten Nordseeheilbad aus?
A: Für mich ist es etwas Besonderes, Menschen nicht nur bei Beschwerden zu helfen, sondern ihnen auch zu zeigen, wie sie langfristig gesünder leben können. Die Mischung aus Therapie, Prävention und Erholung macht den Unterschied.

Team Physio



Die Cliner Quelle steht für „alles unter einem Dach". Welche Vorteile hat das ganzheitliche Konzept für die Gäste?
A: Wir verstehen uns als echtes Kompetenz-Zentrum für Gesundheit. Gäste finden hier alles unter einem Dach, was Körper, Geist und Wohlbefinden stärkt - Physiotherapie, Bade und Saunalandschaft, Fitness und Wellness/Kosmetik.

Wie gelingt es Ihrem Team, Therapie, Prävention und Entspannung sinnvoll miteinander zu verbinden?
A: Durch enge Zusammenarbeit und viel Austausch. Wir schauen immer auf den ganzen Menschen. Was tut akut gut, was stärkt langfristig und was hilft dabei, wirklich zur Ruhe zu kommen.

Was unterscheidet die physiotherapeutischen Angebote der Cliner Quelle von einer klassischen Physiotherapiepraxis?
A: Der Unterschied liegt in der Vielfalt: Wir bieten alles an – von der klassischen Physiotherapie über Prävention und Wasseranwendungen bis hin zur offenen Badekur – und können dadurch jeden individuell und nachhaltig entsprechend seiner Bedürfnisse begleiten.

Wie wichtig ist es, aktiv vorzubeugen, anstatt erst bei Beschwerden zu reagieren?
A: Weil Gesundheit am besten erhalten bleibt, wenn man früh etwas dafür tut. Wer regelmäßig in Bewegung bleibt und auf seinen Körper achtet, kann Beschwerden oft vermeiden oder deutlich hinauszögern.

Viele Gäste sind überrascht, dass Krankenkassen mindestens 80 Prozent der Kosten übernehmen. Wie niedrig sind die Hürden tatsächlich?
A: Die Hürden sind wirklich gering. Meist reicht eine einfache Anmeldung zu einem zertifizierten Präventionskurs bei uns und den Rest klären wir gemeinsam mit unseren Gästen.

Für wen eignen sich Präventionsangebote wie z. B. Aqua Fitness besonders?
A: Grundsätzlich für alle. Egal ob Einsteiger, Wiedereinsteiger, Menschen mit Rücken- oder Gelenkprobleme. Im Wasser kann jeder in seinem Tempo trainieren und Bewegung macht dort besonders Spaß.

Aqua Fitness ist eines Ihrer beliebtesten Angebote. Was macht das Training im Wasser so effektiv?
A: Unser Solewasser entlastet die Gelenke und bietet gleichzeitig Widerstand. So trainiert man schonend und trotzdem sehr effektiv Kraft, Ausdauer und Beweglichkeit.

Der Kurs „Rücken fit", der auch physiotherapeutisch begleitet wird, spricht Menschen mit ganz unterschiedlichen Voraussetzungen an. Wie gelingt es Ihnen, alle Teilnehmenden individuell abzuholen?
A: Wir passen die Übungen an die jeweiligen Bedürfnisse jedes einzelnen an und begleiten die Teilnehmenden fachlich in Kleingruppen. So kann jeder auf seinem eigenen Niveau trainieren.

Welche Veränderungen berichten Teilnehmende häufig schon nach wenigen Kurseinheiten?
A: Viele spüren schnell mehr Beweglichkeit, Schmerzlinderung, und ein verbessertes Körpergefühl. Oft kommt auch mehr Sicherheit und Vertrauen in die eigenen Bewegungen zurück.

Warum entscheiden sich immer mehr Menschen für eine ambulante Badekur, statt nur auf Erholung zu setzen?
A: Weil sie ihren Urlaub und gezielte Therapie sinnvoll miteinander verbinden. Gäste können aktiv etwas für ihre Gesundheit tun und gleichzeitig die Auszeit an der Nordsee genießen.

Wie läuft eine offene Badekur in der Cliner Quelle konkret ab – von der Genehmigung bis zum Therapieplan?
A: Nach der Genehmigung durch die Krankenkasse erfolgt vor Ort eine ärztliche Untersuchung beim Badearzt. Anschließend erstellen wir einen individuellen Therapieplan mit gezielten Anwendungen.

Was schätzen Gäste besonders an der Kombination aus medizinischer Betreuung und Urlaubsatmosphäre?
A: Viele erleben es als besonders motivierend, in entspannter Umgebung aktiv etwas für ihre Gesundheit zu tun. Fern vom Alltagsstress und mit Blick auf die Nordsee.

Was erwartet die Teilnehmenden in der 7-tägigen Gesundheits-Aktivwoche?
A: Eine abwechslungsreiche Mischung aus Bewegung, Entspannung, Gesundheitswissen und Training. Immer individuell angepasst und fachlich begleitet.

Welche Rolle spielt die Gruppe für Motivation und nachhaltige Erfolge?
A: Gruppentherapie motiviert enorm. Gemeinsam aktiv zu sein mach mehr Spaß und viele bleiben auch nach der Woche langfristig am Ball.

Für wen ist die Aktivwoche besonders geeignet – auch für Menschen ohne sportliche Vorerfahrung?
A: Ja, ausdrücklich. Das Angebot ist so aufgebaut, dass jeder mitmachen kann. Unabhängig von Fitness oder Erfahrung.

Welchen Einfluss haben Nordseeklima, Meer und Umgebung auf den Therapieerfolg?
A: Das Klima, die frische Luft und die Bewegung in der Natur unterstützen die Regeneration, fördern die Atmung und steigern das allgemeine Wohlbefinden.

Kann man sagen: Die Nordsee ist ein fester Bestandteil Ihres therapeutischen Konzepts?
A: Absolut. Das Nordseeklima ist ein natürlicher Heilfaktor und ergänzt unsere therapeutischen Angebote ideal.

Was sollen die Gäste über ihr Wohlbefinden sagen können, wenn sie die Cliner Quelle verlassen?
A: Dass sie sich beweglicher, entspannter und gestärkt fühlen. Und mit guten Impulsen für ihre Gesundheit nach Hause gehen.

Welchen Rat geben Sie Menschen, die wissen, dass sie etwas für sich tun sollten, aber noch zögern?
A: Warten sie nicht auf den "richtigen Moment". Der beste Zeitpunkt, etwas für die eigenen Gesundheit zu tun, ist immer jetzt.

Zum Schluss ganz persönlich: Was tun Sie selbst, um gesund und beweglich zu bleiben?
A: Ich achte darauf, in Bewegung zu bleiben, viel Zeit draußen zu verbringen und mir auch bewusst Erholung zu gönnen.

Informationen

Wellness

WOHLFÜHLBÄDER & KOSMETIK



Team Wellness & Kosmetik

In der Cliner Quelle dreht sich alles um Wohlbefinden, Pflege und Entspannung – ein Ort, an dem Gäste dem Alltag entfliehen und sich rundum verwöhnen lassen können. Wir haben mit unserer erfahrenen Kosmetikerin Ina Liebermann gesprochen, die spannende Einblicke in ihre Arbeit, ihr vielfältiges Behandlungsangebot sowie hilfreiche Tipps für ein ganzheitliches Wellness-Erlebnis gegeben hat.

Unsere Gäste interessieren sich sehr dafür, was sie in der Cliner Quelle erwartet. Können Sie einmal zusammenfassen, welche Behandlungen Sie anbieten und was jede davon besonders macht?
A: Die Behandlungen sind besonders, weil sie Körper, Haut und Geist gleichermaßen ansprechen. Im Mittelpunkt steht dabei stets das ganzheitliche Wohlbefinden.

Jede Person ist anders – wie gehen Sie bei Gesichts- und Körperbehandlungen auf die individuellen Bedürfnisse der Gäste ein?
A: Durch ein ausführliches Beratungsgespräch, eine gezielte Hautanalyse sowie sorgfältig ausgewählte und individuell abgestimmte Produkte. Ziel ist immer eine persönliche Behandlung, die optimal auf die Bedürfnisse abgestimmt ist und das Wohlbefinden steigert.

Pediküre und Maniküre gehören zu den Klassikern im Wellness-Bereich. Worauf achten Sie besonders, damit die Nägel nicht nur gut aussehen, sondern auch gesund und gepflegt bleiben?
A: Wichtig sind eine schonende Behandlung sowie die richtige Pflege und Versorgung der Nägel. Dazu gehören auch unterstützende Faktoren wie die passende Ernährung und die regelmäßige Anwendung von Nagelöl.

Gibt es spezielle Anwendungen, die Ihre Gäste besonders überraschen oder die besonders beliebt sind?
A: Besonders beliebt und für viele Gäste auch überraschend sind unsere Thalassoanwendungen – von Schlickpackungen bis hin zu wohltuenden Meerwasserbädern.

Produkte, Düfte, Öle – wie wählen Sie aus, was Sie einsetzen, und welchen Einfluss haben sie auf die Wirkung der Behandlung?
A: Die Produkte werden individuell auf jeden Gast abgestimmt – unter Berücksichtigung von Allergien, persönlichen Vorlieben und dem allgemeinen Wohlbefinden.

Viele Gäste möchten die Ergebnisse der Behandlung gerne zuhause erhalten. Welche Tipps geben Sie, um Pflege und Wohlbefinden nachhaltig zu unterstützen?
A: Für zuhause empfehlen wir, die passenden Pflegeprodukte zu verwenden und diese vor allem regelmäßig anzuwenden, um die Ergebnisse langfristig zu erhalten.

Welche typischen Fehler oder Missverständnisse beobachten Sie bei der Haut- oder Nagelpflege, und wie lassen sie sich vermeiden?
A: Häufige Fehler sind die Verwendung ungeeigneter Produkte, sowie zu viel oder zu wenig Pflege und mangelnde Feuchtigkeitszufuhr. Abhilfe schafft eine gezielte Analyse und eine konsequente, regelmäßige Pflegeroutine.

Wie kombinieren Sie Massagen, Bäder und kosmetische Anwendungen, damit die Gäste ein rundum entspanntes und gepflegtes Wohlfühlerlebnis haben?
A: Indem wir den Gästen beispielsweise einen Thalassotag anbieten. Thalasso bedeutet „Kraft des Meeres" – dieses Konzept wird gezielt in Form von Massagen, Schlickanwendungen, Salzbehandlungen und weiteren Elementen eingesetzt.

Die Branche entwickelt sich ständig weiter. Welche Trends oder neuen Entwicklungen im Kosmetik- und Wellnessbereich finden Sie besonders spannend, und fließen diese in Ihre Arbeit ein?
A: Thalassoangebote sind derzeit besonders gefragt. Für viele Gäste ist dies eine neue und besondere Art der Anwendung mit direktem Bezug zum Meer. Grundsätzlich ist es wichtig, stets auf dem neuesten Stand zu bleiben und auf aktuelle Nachfragen – wie zum Beispiel Wimpernlifting – einzugehen und diese in das Angebot zu integrieren.

Zum Abschluss: Was macht die Cliner Quelle aus Ihrer Sicht zu einem besonderen Ort, an dem sich Gäste rundum wohlfühlen können?
A: Die Cliner Quelle zeichnet sich durch ihre große Vielseitigkeit aus. Sie bietet für jeden Gast die passenden Angebote und schafft so ein rundum ganzheitliches Wohlfühlerlebnis.

Informationen: cliner-quelle.de



DIE SAUNA
EIN ORT DER RUHE UND ERHOLUNG

Hier trifft stilvolles Ambiente auf behagliche Wärme – die Saunalandschaft lädt zum Abschalten und Wohlfühlen ein.

Für das besondere Wohlgefühl sorgen ausgewählte Aufgüsse, die Körper und Geist beleben. Zwischen den Saunagängen laden großzügige Ruhebereiche, gemütliche Liegen und erfrischende Duschen zum Durchatmen ein. Ob allein, zu zweit oder in Gesellschaft – die Saunalandschaft bietet den idealen Ort, um Stress abzubauen, Energie zu tanken und das Wohlbefinden zu steigern.

Aktuelle Termine, Informationen und Veranstaltungen:

Save the Date

06.12.2026 Der Nikolaus kommt am Nachmittag
01.01.2027 Neujahrs Sauna 10:00 - 17:00 Uhr

Kräuterei-Aufgüsse mit Mario in der Saunalandschaft:

2026
November 06. + 07. + 08.
Dezember 08. + 09. + 10.

2027
Januar 11. + 12. + 13.
Februar 10. + 11. + 12.
März 08. + 09. + 10.
April 12. + 13. + 14.

„Ladies Day" - Dienstags von 14:00 – 21:00 Uhr

PARTNER DER CLINER QUELLE

WILLI'S RESTAURANT

In der Badelandschaft erwartet Sie eine vielseitige Auswahl an köstlichen Speisen zu fairen Preisen. Im Saunabistro wird zudem eine große Auswahl an Getränken und kleinen Snacks angeboten.

Willi's Restaurant in der Cliner Quelle verwöhnt seine Gäste mit regionalen Spezialitäten – frisch, leicht und gesund.

Die abwechslungsreiche Speisekarte lässt kaum Wünsche offen. Täglich wechselnde Angebote sorgen für besondere kulinarische Highlights.

NEU: Thalasso Menü
Gebratenes Kabeljaufilet mit Meeresspargelgemüse und Kleikartoffeln. Meeresspargel – auch Queller genannt – hat einen leicht salzigen und pfeffrigen Geschmack und besteht zu 75 % aus Mineralien. Seine jungen Spitzen schmecken roh als Zutat im Salat oder blanchiert und gedünstet.



Für besondere Anlässe bietet das Team die Möglichkeit mit bis zu 150 Personen zu feiern. Das Event wird individuell und nach den Wünschen der Gäste gestaltet!

DIE KRÄUTEREI-DAMPFOFENMANUFAKTUR

Ankommen heißt, in Ruhe wirken können.



Wir freuen uns sehr über das wachsende Interesse an unserem Kräuterei-Laden. Ob spontan oder gezielt auf Termin. Einheimische und Gäste erfreuen sich mehr und mehr an unserem ausgesuchten Angebot.

Wer Wert auf gesunde Produkte zum Thema Atmung, Schlaf und innere Stärkung legt, bekommt auf Wunsch eine individuelle Beratung dazu.

Nebenbei findet man auch einfach viele „schöne Sachen" die nachhaltig und bio sind. Wie zum Beispiel ausgesuchte KORK-Unikate nebst Handtaschen, ätherische Bio-Öle, Tinkturen, Zirbenkissen, Ingwerextrakte und einiges mehr ...

Dazu kann man mittlerweile einen Siebträger-Kaffee oder eine Tannenlimo to go genießen. Gerne kann unsere Location auch für Veranstaltungen bis zu 15 Personen inkl. Catering gebucht werden.

Freut Euch auf immer wieder Neues...
und wir uns auf Euch ...
NaturPur-Gruß Euer Mario Theis

Vorläufige Öffnungszeiten (Carolinensiel)
Mittwoch–Freitag: 10:00–12:00 Uhr und 15:00–17:00 Uhr
Samstag & Sonntag: in Planung
Individuelle Termine jederzeit nach Vereinbarung möglich

Kontakt
E-Mail: mt@dampfofenmanufaktur.de
Telefon: 0176 32843782

Tägliche Bestellungen und DHL-Versand sind über unseren Shop möglich:
dampfofenmanufaktur.de



BADELANDSCHAFT
CLINER QUELLE

WASSERERLEBNIS FÜR DIE GANZE FAMILIE

Ob Action oder Auszeit – in der Badelandschaft kommt jeder auf seine Kosten. Das helle Schwimmerbecken bietet viel Platz für sportliche Runden. Kleine Wasserratten lieben das kindgerechte Becken mit lustigen Wasserspielen und flachem Einstieg, während die großen Kids die aufregenden Wasserrutschen entdecken, die für ordentlich Spaß und Nervenkitzel sorgen. Die lichtdurchflutete Atmosphäre mit Blick ins Grüne macht jeden Besuch zum kleinen Kurzurlaub – perfekt, um die Seele baumeln zu lassen und neue Energie zu tanken.

Unsere hochwertige Sole mit ca. 2,7 % Salzgehalt in Heilwasserqualität kommt sowohl therapeutisch als auch in zwei Schwimmbecken unserer Badelandschaft zum Einsatz.

Bewegungseingeschränkten Badegästen bis 136 kg wird das Schwimmen im Solebecken und im Junior-Toll mit Unterstützung eines Schwimmbadlifts ermöglicht.

Nach drei Disziplinen können Kinder das „Carolinchen"-Schwimmabzeichen erhalten. Die Prüfung nimmt das Schwimmbad-Team auf Anfrage vor Ort ab.

Wir sind Partner von

epassi
ehemals HANSEFIT

KINDERFERIENLAND NIEDERSACHSEN



Poolparty 2026

SAFE THE DATE:

2026
21.11. - Aqua Fitness Nacht
06.12. - Der Nikolaus kommt

2027
09.01. - Zephyrus Poolparty mit der DLRG
30.01. - Zeugnis-Party im Bad

Aktuelle Termine, Informationen und Veranstaltungen

Jeden 1. Samstag im Monat Spielenachmittag
von 14.00-16.30 Uhr

Tipp:
ThalassoAktiv: Aqua Fitness
Das gelenkschonende Wasser-Workout.

Hier gehts zur Buchung:



Haus des Gastes in der Kirchstraße

EIN SPAZIERGANG DURCH DIE GESCHICHTE

1956 gründeten die Einwohner von Carolinensiel einen Bade- und Verkehrsverein. **1964** wurde die Kurverwaltung ins Leben gerufen. Im Jahre **1969** wurde die Kurverwaltung aus der Gemeindeverwaltung herausgelöst und der neu gegründeten Harlesiel GmbH übergeben. Carolinensiel befindet sich seit der Eingemeindung im Jahr 1972 in den Händen der Stadt Wittmund.

VOM HAUS DES GASTES ZUR CLINER QUELLE

In den **1960er–1970er** Jahren entwickelt sich Carolinensiel-Harlesiel zu einem beliebten Urlaubsort an der Nordsee.
Neben Hotels und Ferienwohnungen entstand der Bedarf an einer zentralen Einrichtung für Urlauber und Kurgäste.



1980 Bau des Hauses des Gastes
Das Haus des Gastes an der Kurpromenade wird fertiggestellt. Es diente als wichtige Anlaufstelle für Gäste und war Teil der touristischen und gesundheitlichen Infrastruktur von Carolinensiel. **1983** wurde Carolinensiel-Harlesiel staatlich als Nordseebad anerkannt. Dadurch gewann das Kur- und Gesundheitsangebot des Ortes weiter an Bedeutung.



2005 – Die Cliner Quelle
Durch veränderte Ansprüche der Urlauber wurde das Angebot weiterentwickelt. Nach Umbauarbeiten wurde die Einrichtung **2005** unter dem Namen **Cliner Quelle** weitergeführt. Gesundheit, Bewegung und Erholung rückten stärker in den Mittelpunkt.



2013 – Modernisierung
Die Cliner Quelle wurde nach umfangreichen Sanierungsmaßnahmen neugestaltet. Es entstand ein modernes Zentrum für **Gesundheit, Bewegung und Wohlbefinden.**

2021 - Prädikatisierung Nordseeheilbad
2025 – Prädikatisierung Nordsee- und Thalassoheilbad







Heute
Die Cliner Quelle ist ein zentraler Anlaufpunkt für Gesundheit, Erholung und Freizeit im Nordseeheilbad Carolinensiel-Harlesiel. Mit ihrer vielfältigen Kombination aus Bade- und Saunalandschaft, Wellness, Kosmetik, Physiotherapie, Fitness, Kurangeboten und Gastronomie bietet sie ihren Gästen zahlreiche Möglichkeiten, Körper und Geist zu entspannen und neue Energie zu tanken.



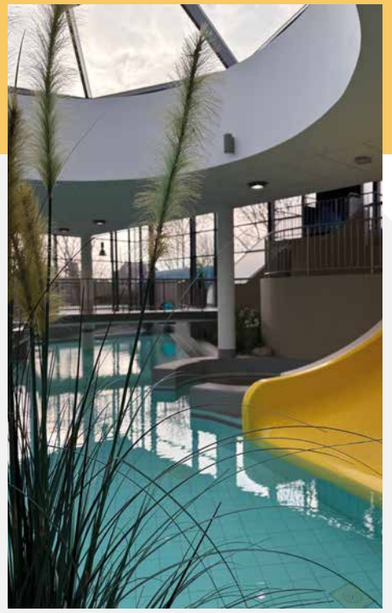

WOHNMOBIL

HAFEN



HARLESIEL – MEER VOR DER WOHNMOBILTÜR

Aufwachen mit Nordseeluft, den Blick über das Wattenmeer schweifen lassen und einfach bleiben. In Harlesiel liegen die Stellplätze dort, wo Urlaub am schönsten ist: direkt zwischen Meer, Strand und Hafen.

Am **Wohnmobilhafen an der Mole** warten 56 Stellplätze mit eigenem Stromanschluss – mit Blick auf die Nordsee und die Inseln Wangerooge und Spiekeroog. Nur wenige Schritte vom Strand entfernt bietet der ausgezeichnete **TopPlatz am Campingplatz** 89 komfortable Stellplätze.

Wohnmobilstellplatz an der Cliner Quelle
Auf sechs Stellplätzen verbringen Wohnmobilreisende erholsame Tage in unmittelbarer Nähe zu Schwimmbad, Sauna, Wellness und Fitnessangeboten und erhalten 2,00€ Ermäßigung pro Person auf den Eintritt in die Bade- und Saunalandschaft.

Informationen

CAMPINGPLATZ

HARLESIEL



CAMPING MIT MEERBLICK

Natur, Weite und Nordsee zum Greifen nah: Der Campingplatz liegt direkt am UNESCO-Weltnaturerbe Wattenmeer und ist ideal für Familien und alle, die ihren Urlaub gern draußen verbringen.

Und wer das Besondere sucht, kann sogar im Schlafstrandkorb unter freiem Himmel, in einer historischen Ankerboje oder im komfortablen Tiny House übernachten.

Harlesiel ist kein Ort, an dem man nur Urlaub macht. Es ist ein Ort, an dem man Meer erlebt.

Informationen

Weitere Campingplätze befinden sich in Carolinensiel, Altfunnixsiel und Wittmund.

BESONDERE
SCHLAFMÖGLICHKEITEN *in Harlesiel*

Schlafstrandkorb
Schlafstrandkorb Schlafen unter dem Sternenhimmel - Im Schlafstrandkorb die Schön heit der Natur unter freiem Him mel in vollen Zügen genießen. Die harmonische Geräuschkulisse des Meeres schafft eine idyllische Atmosphäre



GreenTiny House Village
Im dem nachhaltigen Mini-Dorf befi nden sich 3 Tiny Houses Pioneer für Designliebhaber und 16 Tiny-Houses für bis zu 4 Personen. Diese sind mit Panorama fenster und Kamin komfortabel ausgestattet.





Ankerbojen von 1900
Vom Sensationsfund zur Schlafboje. Über 120 Jahre befand sich die sogenannte Ankerboje auf dem Meeresgrund vor der norwegischen Nordseeküste - Europaweit sind diese exklusiven Schlafdomizile die ersten ihrer Art.

Humble Homes
22 bis 28 m² exklusiver Komfort für bis zu 4 Personen in einem der Tiny-Houses von HumbleHomes. Küche, Ba dezimmer mit Dusche und Bio-Trennungstoilette sowie kostenloses Wifi und Smart TV inklusive.



CUBES
Eine Mini-Serie der HumbleHomes auf nur 9 m² mit viel Komfort für bis zu 2 Personen. Ausgestattet mit Kaffeemaschine, Smart-TV und Klimaanlage. Ein externes Bad mit Dusche und WC befinden sich auf dem Campingplatz.





SONNE, SPASS & ERLEBNIS FÜR ALLE

STRAND HARLESIEL

Der Sandstrand in Harlesiel ist ein Ort voller Erholung und Unterhaltung für die ganze Familie.

Tipps für den nächsten Strandurlaub:

Anzeige

Watt'n'Golf – Abenteuergolf am Wattenmeer
Direkt am Strandzugang und gegenüber dem Meerwasser-Schwimmbad lädt Watt'n'Golf zu einem familienfreundlichen Abenteuergolf-Erlebnis ein. Die fantasievoll gestaltete Anlage mit zwölf Bahnen spiegelt die Schönheit der Wattenmeer-Landschaft wider – mit naturgetreuen Hindernissen wie Wattrippeln, Prielen und Muscheln. Der Schwierigkeitsgrad ist so gewählt, dass auch Kinder ihren Spaß haben und Erfolgserlebnisse feiern können. Infotafeln an jeder Bahn vermitteln Wissenswertes über den einzigartigen Lebensraum Wattenmeer, was die Anlage eng mit dem UNESCO-Weltnaturerbe Nationalpark Wattenmeer verbindet. Der hochwertige Kunstrasen sorgt für ein dynamisches Spielgefühl – fast wie beim „großen" Golf. Für Erfrischung sorgt das freundliche Team mit kalten Getränken und Langnese-Eis. Mit der Nordsee-ServiceCard erhalten Sie Ermäßigung auf den Eintritt. Ein besonderes Freizeitangebot für große und kleine Golfer!





MOBILITÄT IM NORDSEEHEILBAD

Die CARObahn

Genießen Sie eine umweltfreundliche Fahrt durch das schöne Nordseeheilbad Carolinensiel-Harlesiel mit der CARObahn.

Das Auto stehen lassen und Ausflüge zum Strand sowie rund um das Nordseeheilbad Carolinensiel-Harlesiel mit der CARObahn genießen. Entspannt und bequem zwischen den sieben Haltestellen fahren. In beiden Bahnen steht ein Rollstuhlplatz mit Auffahrrampe zur Verfügung.

Mit der Carobahn Carolinensiel-Harlesiel entdecken
Öffentliche Rundfahrten mit Gästeführer, die spannende Einblicke rund um den Ort bieten. Darüber hinaus kann die Bahn auch exklusiv für Charterfahrten gebucht werden – ideal für Gruppen, Familienfeiern oder Vereinsausflüge. Start- und Zielpunkt lassen sich innerhalb von Carolinensiel frei wählen.

Die Carobahn fährt täglich vom 01. April bis 31. Oktober

Tickets online buchen und Informationen

Anzeige



E-Mobile by SegTeam Carolinensiel

Mobilität im Urlaub
Egal ob E-Mobile, Rollstuhl oder Rollator - Mit uns sind Sie versorgt!

www.segteam-carolinensiel.de | 0151 53619890

SegTeam Carolinensiel: Ihr Plus an Mobilität für den Urlaub

Sie möchten Ihren Urlaub genießen, trotz eingeschränkter Mobilität? Die Mobilitätshilfen von SegTeam Carolinensiel machen es möglich! Unsere große Auswahl an Rollstühlen, Gehhilfen und Elektromobilen (bis 15 km/h) steht Menschen jeden Alters zur Verfügung – ob dauerhaft oder vorübergehend nach einer Verletzung oder Erkrankung. Wir legen Wert auf höchste Qualität und zuverlässigen Service. Unser geschultes Personal berät Urlauber*innen und Einheimische individuell und kompetent bei der Wahl des passenden Hilfsmittels. Ihre Bedürfnisse stehen im Mittelpunkt.

Tipp: Wenn Sie Inhaber der Nordsee- ServiceCard sind, erhalten Sie auf alle Produkte einen Nachlass.



RADDAMPFER CONCORDIA II

Mit ihrem nostalgischen Charme gehört die „Concordia II" einfach zu Carolinensiel-Harlesiel dazu. Der Raddampfer bringt Urlaubsgäste und Einheimische entspannt auf der Harle von einem Hafen zum nächsten.

Vom **Museumshafen Carolinensiel** geht es vorbei an der Cliner Quelle und durch die historische Friedrichsschleuse bis zum **Yachthafen Harlesiel**. Dabei sorgen der gemütliche Salon und das Oberdeck für echtes maritimes Flair und beste Aussichten.

Von **März bis Oktober** ist die „Concordia II" **täglich im Pendelverkehr** unterwegs. Ein **Zwischenstopp an der Küstenräucherei Albrecht** macht die Fahrt dabei noch vielseitiger.

Auch in der **Adventszeit** gibt es besondere Fahrten. Bei den **Lichterfahrten** wird die Harle zur stimmungsvollen Kulisse und **Ende November** reist sogar **der Nikolaus** mit dem Raddampfer zum **Wintermarkt in den Museumshafen.**

Ob einfache Fahrt, Rundfahrt, Familienticket oder Gruppenpreis: **Tickets gibt's direkt an Bord.**

Alle Fahrzeiten und Preise:
www.raddampfer-concordia.de



www.urlauberbus.de

vej Verkehrsregion Ems-Jade
VEJ
NORDSEE MOIN
OSTFRIESLAND

- Bus fahren für **1€**
- Täglich **ab 09:00 Uhr**
- Gilt nur mit **Direktumstieg**.
- Der Urlauberbus-Tarif **gilt nicht** am An- / Abreisetag

Alle Infos zum Urlauberbus

Auf allen VEJ Linien und im Landkreis Ammerland.

AUSFLUGSTIPPS

MEHR PLATZ FÜRS FAHRRAD – NEUE ABSTELLANLAGEN

In Carolinensiel-Harlesiel gehört das Fahrrad zum Urlaub einfach dazu. Damit Räder künftig noch komfortabler, sicherer und ordentlicher abgestellt werden können, wurden an mehreren zentralen Standorten neue Fahrradabstellanlagen geschaffen.

Ein besonderes Projekt ist das **„Clinsieler Radhaus“**. Die Parkplätze befinden sich in der ehemaligen Leichenhalle zwischen dem Friedhof und dem evangelischen Gemeindehaus. Eine neue Anlage wurde ebenfalls in der **Neuen Straße bei der Feuerwehr** aufgestellt. Darüber hinaus wurden die Fahrradabstellplätze **vor der Cliner Quelle und am Strand** erweitert.

Die neuen Abstellmöglichkeiten schaffen mehr Komfort für Gäste und Einheimische und tragen gleichzeitig zu einem aufgeräumten Ortsbild bei. So wird das Fahrradparken dort verbessert, wo es besonders gebraucht wird – und das Radfahren in Carolinensiel-Harlesiel noch ein Stück angenehmer.

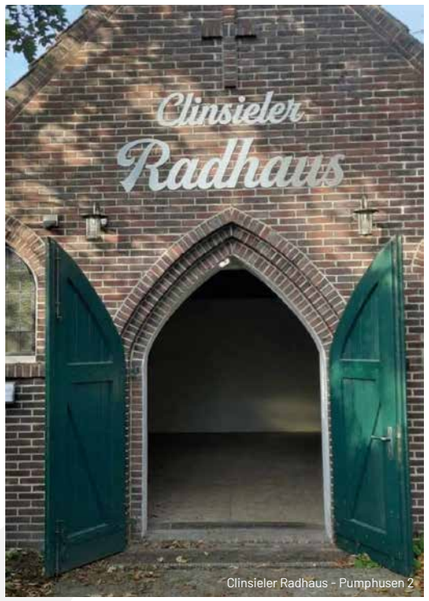

Clinsieler Radhaus - Pumphusen 2

DIE FUNNIXER SIELE

Zwischen Wittmund und Carolinensiel liegt die Ortschaft Funnix mit den drei Dörfern Funnix, Altfunnixsiel und Neufunnixsiel. Direkt an der Harle bieten sie eine schöne Umgebung für Rad-, Fuß- und Kanuwanderungen.



Funnix
Der Ort entstand vor über 2000 Jahren auf einer Wurt zum Schutz vor Sturmfluten. Auf der Kirchwurt steht die rund 800 Jahre alte St.-Florians-Kirche. Gegenüber liegt der Skulpturengarten des Künstlers Leo Wübbena.

Altfunnixsiel
Mitte des 16. Jahrhunderts als „Funnixer Siel“ gegründet, war der Ort ein bedeutender Hafen, bis er nach der Landgewinnung 1658 geschlossen wurde. Heute ist er staatlich anerkannter Erholungsort mit Ferienwohnungen und Campingplatz.

Neufunnixsiel
1658 als Nachfolgerhafen gegründet, verlor Neufunnixsiel 1729 mit der Gründung Carolinensiels seine Bedeutung. Heute ist es ein kleines, idyllisch gelegenes Dorf mit Ferienunterkünften.

Anzeige



Die einzigartige ERLEBNISAUSSTELLUNG nähert sich auf spielerische und interaktive Weise dem Thema Energie. Informativ werden die verschiedenen Bereiche des Themas Energie dargestellt und die Mitmachstationen laden zum Ausprobieren, Entdecken und Anschauen ein. **Informationen: eez-aurich.de**

Anzeige



ENERGIE
ERLEBNIS
ZENTRUM
EEZ OSTFRIESLAND

Anzeige



Anzeige

BESUCHERZENTRUM
MEYER WERFT

FÜR KLEINE
UND GROSSE
SEHLEUTE



TICKETS BUCHEN UNTER:
WWW.BESUCHERZENTRUM-MEYERWERFT.DE
ODER TELEFONISCH 04961-839645

Papenburg:
Wo der Hightech-Schiffbau zu Hause ist

Papenburg – eine sympathische Stadt im Nordwesten Deutschlands, rund 50 Kilometer von der Nordsee entfernt. Bekannt ist die Stadt vor allem für die Meyer Werft. Das 1795 am Kanal gegründete Unternehmen gehört zu den großen Playern der Welt im Schiffbau. In Papenburg entstehen die weltweit modernsten Kreuzfahrtschiffe, ausgestattet mit neuester, effizienter Antriebstechnik.

2027 liefert die Meyer Werft zwei Kreuzfahrtschiffe ab, weitere Neubauten für die Folgejahre entstehen bereits. Seit mehr als 30 Jahren können Gäste den Hightech-Schiffbau im Besucherzentrum erleben.

Modernste Technologien „made in Papenburg“
Im größten überdachten Schiffbaudock der Welt wachsen 2027 parallel zwei Kreuzfahrtschiffe. Während die „Carnival Tropicale“ mit einem gigantischen Wasserpark an Deck im Frühjahr 2028 im texanischen Galveston für die US-Reederei Carnival Cruise Line ihr Debüt gibt, wird die „Disney Believe“ mit einem Familienrestaurant im Stil von „Die Eiskönigin“ für Disney Cruise Line Ende 2027 in Dienst gestellt.

Schiffbau wird auf rund 4000 Quadratmetern erklärt und hautnah erlebbar
Die Geschichte, Gegenwart und Zukunft der MEYER WERFT erleben Besucher auf rund 4.000 Quadratmetern Ausstellungsfläche im Besucherzentrum MEYER WERFT. In zehn Ausstellungsbereichen, darunter „The future of cruising“ mit Einblicken in den Schiffbau und die Kreuzfahrt von morgen, mit vier Balkonkabinen moderner Kreuzfahrtschiffe, einer gigantischen Schiffsschraube und 20 beeindruckenden Schiffsmodellen, bekommen Gäste eine Vorstellung davon, wie auf der MEYER WERFT Großes geschaffen wird.

Papenburg – ein Revier für ausgedehnte Fahrradtouren
Der Hauptkanal, die Lebensader im historischen Zentrum, lässt Besucher die vielfältige Geschichte bei einem Spaziergang Schritt für Schritt spüren. Museumsschiffe, Cafés, Boutiquen und regelmäßige Veranstaltungen locken Urlauber und Nachbarn gleichermaßen.



Ab Norddeich zum beliebtesten Tagesausflugsziel
an der ostfriesischen Nordseeküste.

Norderney



Mit der Inselfähre oder dem vollelektrischen E-Katamaran beginnt dein Ausflug zur Insel bereits auf dem Wasser. **Kombiniere beide Überfahrten für ein besonderes Hin&Zurück-Erlebnis.** So wird nicht nur Norderney zum Highlight, sondern auch die Überfahrt dorthin.

verankert mit *FRISIA*

Fährtickets
online buchen
frisonaut.de

inselexpress
inselfähre

TSV CAROLINENSIEL

SPORTLICH TOSAMEN, MIT FREUD DORBI

OB FUSSBALL, TURNEN ODER GEMEINSAMES VEREINSLEBEN: DER TSV "JAHN" CAROLINENSIEL VON 1862 E.V. STEHT FÜR BEWEGUNG, BEGEGNUNG UND ECHTE GEMEINSCHAFT.







Neben den sportlichen Angeboten und dem Vereinsleben finden hier auch zahlreiche Veranstaltungen für Gäste und Einheimische statt.

Rabaukencamp 2027
Die FC St. Pauli-Rabauken sind vom 26.07. bis 30.07.2027 zu Gast beim TSV "Jahn" Carolinensiel von 1862 e.V. im Cliner Wind Stadion. Mädchen und Jungen im Alter von 6 bis 13 Jahren können täglich von 9:30 bis 16:00 Uhr an der Feldspieler- und Torwartschule teilnehmen. Für 214/224€ erhalten die Teilnehmer eine Rabauken-Ausrüstung mit Trikotsatz inklusive Wunschname und -nummer, Sportbeutel und Trinkflasche. Außerdem gehören qualifiziertes Fußballtraining, Getränke, ein warmes Mittagessen sowie verschiedene Aktivitäten rund um Fußball und den FC St. Pauli zum Camp. Im Mittelpunkt stehen neben dem Fußball auch Teamgeist, Fairness, Respekt, Toleranz und soziale Kompetenzen. Die Anmeldung erfolgt online über rabauken.fcstpauli.com.

Tennisplatz am Cliner-Wind-Stadion
Auch im Urlaub nicht auf Tennis verzichten? Im Rahmen einer Kooperation mit der Nordseebad Carolinensiel-Harlesiel GmbH, wird der vereinseigenen Tennisplatz am Cliner Wind Stadion während der Urlaubssaison den Gästen mit der Nordsee-ServiceCard zur Verfügung gestellt.

Gegen eine Pfandgebühr von 10€ gibt es in der Cliner Quelle den Schlüssel für den Tennisplatz sowie Tennisschläger und Bälle zur Ausleihe.

Anmeldungen und Reservierungen werden telefonisch unter 04464 9493-0 oder per E-Mail an info@cliner-quelle.de entgegengenommen.

Sie sind auf der Suche nach einem Tennispartner für Ihren Urlaub? Dann melden Sie sich gerne unter **info@tsv-carolinensiel.de.** Vielleicht können wir Ihnen einen passenden Spielpartner vermitteln.

Dieter Burdenski Cup
Seit einigen Jahren ist das Cliner-Wind-Stadion in Zusammenarbeit mit der Nordseebad Carolinensiel-Harlesiel GmbH Gastgeber besonderer Fußball-Traditionsturniere. Dabei treten regelmäßig bekannte Fußballgrößen gegen den TSV "Jahn" Carolinensiel von 1862 e.V. an.

Zu Gast waren unter anderem Werder Bremen mit **Ailton**, Borussia Dortmund mit **Frank Mill** und Schalke 04 mit **Olaf Thon**. Seit 2025 ergänzt die Ostfrieslandauswahl von **Kai Schoolmann** das Turnier.

2026 wurde das Turnier von **Uli Borowka** begleitet, der dem Dorf Carolinensiel eng verbunden ist. Ein Teil der Einnahmen wurde an seinen Verein für Suchtprävention und Suchthilfe e. V. gespendet.

Nach dem Tod von **Dieter Burdenski** im Jahr 2024 und in Abstimmung mit seiner Ehefrau wurde das Traditionsturnier in „Dieter Burdenski Cup" umbenannt. Dieter Burdenski war Carolinensiel stets eng verbunden – mit dem Cup soll diese besondere Verbindung und die Erinnerung an ihn erhalten bleiben.

Mit rund 800 Zuschauern ist die Veranstaltung jedes Jahr bestens besucht und längst ein Fußballfest für die ganze Familie. Wer 2027 zu Gast sein wird, steht noch nicht fest – eines ist aber sicher: Der Dieter Burdenski Cup geht in die nächste Runde!

TSV "Jahn" Carolinensiel von 1862 e.V.


Werder Legenden mit Ailton


BVB-Traditionsmannschaft


Traditionsmannschaft FC Schalke 04

NATUR | SPORT
KREATIV | KULTUR

VERANSTALTUNGEN

Veranstaltungen in Carolinensiel und Umgebung entdecken

Ob Naturerlebnis, sportliche Aktivität, kreative Angebote oder kulturelle Highlights – im Nordsee- und Thalassoheilbad Carolinensiel-Harlesiel gibt es das ganze Jahr über ein vielfältiges Veranstaltungs-Angebot.

Stöbern Sie durch den Kalender, lassen Sie sich inspirieren und finden Sie Ihre persönlichen Urlaubshighlights.

Nutzen Sie die Gelegenheit, Ihren Urlaub noch abwechslungsreicher zu gestalten, neue Menschen kennenzulernen und die Region aus ganz besonderen Perspektiven zu erleben.

Carolinensiel erleben. Neues entdecken.
Unvergessliche Momente genießen.

Alle Veranstaltungen finden sie auf carolinensiel.de

EVENTS

30.10. - 21.11.26

DER LEUCHTENDE NOVEMBER

LÜCHT & LÜ

CAROLINENSIEL- HARLESIEL

Wenn die Tage kürzer werden und die Nordseeluft klarer wird, beginnt in Carolinensiel ein ganz besonderer Monat: Lücht & Lü bringt Licht in den Herbst und Menschen zusammen. Zwischen warmen Kerzenschein und erfrischender Herbstluft lädt der November zu einer kleinen Auszeit vom Alltag ein – zum Durchatmen, Wohlfühlen und Genießen.

HERBSTZAUBER

30.10. - 01.11.26
FR. & SA. VON 12:00 - 20:00 UHR, SO. VON 12:00 - 16:30 UHR

An drei Veranstaltungstagen erwartet die Besucher am Ankerplatz beim Yachthafen in Harlesiel eine atmosphärische Mischung aus Geschichte, Schauspiel, Musik und kulinarischen Genüssen. Zwischen herbstlichem Flair und maritimer Kwulisse lädt ein abwechslungsreiches Programm Groß und Klein zum Verweilen und Entdecken ein.

Ein besonderes Highlight ist die Vorführung eines historischen Kurzfilms auf einer eigens installierten LED-Wand. Im Anschluss erweckt ein eindrucksvoll inszeniertes Schauspiel die Vergangenheit zum Leben und nimmt das Publikum mit auf eine Reise in die Hafenwelt des 18. und 19. Jahrhunderts. Dabei erhalten die Besucher spannende Einblicke in die damalige Arbeit im Hafen und das Leben der Menschen an der Küste.

Für die passende Atmosphäre sorgen zudem verschiedene Musiker, die mit ihren Darbietungen das Programm musikalisch bereichern. Abgerundet wird das herbstliche Fest durch regionale Spezialitäten und kulinarische Köstlichkeiten, die zum Genießen und gemütlichen Beisammensein einladen.

Der Herbstzauber in Harlesiel verbindet auf besondere Weise



maritime Geschichte, lebendige Kultur und genussvolle Momente – ein stimmungsvolles Erlebnis für die ganze Familie.

LEUCHTWELTEN

06.11. - 07.11.26
FR. & SA. VON 17:00 - 20:00 UHR



Leuchtende Skulpturen, faszinierende Walk Acts und zauberhafte Lichtwesen verwandeln den Kurpark an der Cliner Quelle in eine magische Erlebniswelt. Stimmungsvolle Live-Musik sorgt für den passenden Klang, während liebevoll gestaltete Selfie-Spots schöne Erinnerungen schaffen. Ein faszinierendes Erlebnis für die ganze Familie, das Groß und Klein zum Staunen bringt und den Kurpark in eine zauberhafte Kulisse taucht.

NOVEMBER

CARO LIGHT

13.11. - 14.11.26
FR. & SA. AB 14:00 UHR

Die Besucher erwartet ein besonderes Zusammenspiel aus Kerzenschein, stimmungsvoller Atmosphäre und musikalischem Genuss. Am Abend stehen die Candle-Light-Konzerte des Streichquartetts Prima auf dem Programm. In der Deichkirche und der Alten Pastorei entfalten sich musikalische Welten von eindrucksvoller Filmmusik über klassische Werke bis hin zu modernen Kompositionen. Ein vielseitiges Wochenende, das kulinarische Genüsse, literarische Begegnungen und besondere Klangerlebnisse miteinander vereint. Die Glühweinwanderung führt zu ausgewählten Stationen in Carolinensiel, an denen sich der Herbst von seiner genussvollen Seite erleben lässt. Für spannende Unterhaltung sorgen die Lesungen mit Gaby Kaden im Puppencafé.



KÜSTENKLÄNGE

20.11. - 21.11.26
FR. & SA. AB 16:00 UHR

Wenn kulinarische Köstlichkeiten auf stimmungsvolle Klänge treffen, wird der Restaurantbesuch zu einem besonderen Erlebnis. In gemütlicher Atmosphäre sorgen verschiedene Künstler mit ihren Darbietungen im Stil von Wohnzimmerkonzerten für musikalische Momente ganz nah am Publikum. Während feine Spezialitäten serviert werden, schaffen die Live-Auftritte eine entspannte und zugleich lebendige Stimmung. So verschmelzen gutes Essen, handgemachte Musik und geselliges Beisammensein zu einem Erlebnis für alle Sinne.



weitere Informationen

50% RABATT

Jeweils von **Mo. bis Do.** auf den Eintritt in die Bade- und Saunalandschaft, sowie auf **ausgewählte** Wellness- und Kosmetikanwendungen. Für Inhaber der Gästekarte (NordseeService-Card).

DAS EINZIGARTIGE

LICHTERMEER

LICHTERMEER IN CAROLINENSIEL-HARLESIEL

Wenn die Tage kürzer werden und die ersten Lichter die Straßen und Plätze erhellen, beginnt in Carolinensiel-Harlesiel eine ganz besondere Zeit. Der historische Museumshafen verwandelt sich in eine stimmungsvolle Winterkulisse und lädt dazu ein, die **Vorweihnachtszeit** ganz entspannt zu genießen.

Rund um den historischen Museumshafen entsteht eine besondere Atmosphäre. Lichterglanz, winterliche Dekoration und der Duft von Glühwein und weihnachtlichen Leckereien machen den **Wintermarkt im historischen Museumshafen** zu einem besonderen Erlebnis. Zwischen maritimer Kulisse und festlicher Stimmung lässt sich gemütlich bummeln, stöbern und die Vorfreude auf Weihnachten genießen.

Ob mit Familie, Freunden oder bei einem winterlichen Spaziergang zu zweit – im Nordseeheilbad Carolinensiel-Harlesiel wird die dunkle Jahreszeit zum leuchtenden Erlebnis. Wenn die Lichter im Museumshafen funkeln und die Harle im winterlichen Glanz liegt, zeigt sich der Küstenort von seiner besonders romantischen Seite.

Vorbeikommen, eintauchen und die Lichterzeit an der Nordsee genießen!

Der Wintermarkt startet am 27. November

NOVEMBER



DER SCHWIMMENDE WEIHNACHTSBAUM LÄUTET DIE ADVENTSZEIT EIN

Wenn in Carolinensiel-Harlesiel der schwimmende Weihnachtsbaum seinen Platz auf der Harle einnimmt, ist klar: Die Adventszeit beginnt. Bereits zum 32. Mal wird am Samstag vor dem 1. Advent diese ganz besondere Tradition gefeiert – und verwandelt den historischen Museumshafen in eine festliche Kulisse. Für den Aufbau und die liebevolle Vorbereitung sorgt die Weihnachtsbaumgemeinschaft Carolinensiel e. V. Mit viel Engagement und ehrenamtlichem Einsatz wird der imposante Baum auf der Harle aufgestellt und für seinen großen Auftritt vorbereitet. Eine Arbeit, die jedes Jahr aufs Neue dafür sorgt, dass der schwimmende Weihnachtsbaum zu einem besonderen Wahrzeichen der Carolinensieler Weihnachtszeit wird. Rund um das Kapitänshaus lädt zudem ein kleiner Weihnachtsmarkt zum gemütlichen Verweilen ein. Das Besondere: Der Erlös des Weihnachtsmarktes kommt dem Erhalt des schwimmenden Weihnachtsbaumes zugute. So wird aus einem gemütlichen vorweihnachtlichen Beisammensein gleichzeitig ein Beitrag dazu, dass diese schöne Tradition auch in Zukunft fortgeführt werden kann.

Ein besonderer Höhepunkt erwartet die kleinen Besucher bereits um 17 Uhr: Der Nikolaus kommt mit dem Raddampfer „CONCORDIA II“ über die Harle und legt im Museumshafen an. Mit an Bord hat er eine süße Kleinigkeit für die Kinder. Wenn der Nikolaus vom Schiff steigt und von erwartungsvollen Kinderaugen begrüßt wird, entsteht ein ganz besonderer Moment, der die Vorfreude auf Weihnachten spürbar macht.

Danach richtet sich der Blick auf den schwimmenden Weihnachtsbaum. Wenn um 18 Uhr seine Lichter zum ersten Mal erstrahlen, wird die Harle in warmen Weihnachtsglanz getaucht. Der beleuchtete Baum spiegelt sich im Wasser, die historischen Schiffe leuchten festlich und der Museumshafen bekommt seinen ganz eigenen Zauber.

Seit 32 Jahren gehört das Aufstellen und Erleuchten des schwimmenden Weihnachtsbaumes fest zur Vorweihnachtszeit in Carolinensiel-Harlesiel. Eine Tradition, die Generationen verbindet und jedes Jahr aufs Neue für leuchtende Augen sorgt.

Ein Moment zum Innehalten, Staunen und Freuen – und der wohl schönste Auftakt in die Lichterzeit an der Küste.

Abbaden in Harlesiel – ein spritziger Abschied von der Badesaison

Beim traditionellen Abbaden wird die Badesaison gemeinsam verabschiedet. Was dabei zählt, ist nicht die Wassertemperatur, sondern der Spaß an der Sache. Mutige Badegäste wagen sich in die Fluten, manche davon bestens gelaunt und kreativ kostümiert. Und wer lieber trockene Füße behält, kann das Spektakel vom Strand aus verfolgen und die besondere Atmosphäre genießen. So wird aus dem Abbaden am Harlesieler Strand ein geselliges Erlebnis für die ganze Familie.



Ein letzter Sprung, ein frischer Nordseewind und jede Menge gute Laune – so verabschiedet Harlesiel seine Badesaison.

Termin: 29. November – Infos und Anmeldung

12.-13. DEZEMBER

KUNSTBASAR – SEASIDE ART FAIR



Eine besondere Welt voller handgefertigter Unikate und kreativer Schätze lädt zum Entdecken ein. Jedes Kunstwerk erzählt seine eigene Geschichte und trägt die persönliche Handschrift der Menschen, die es mit viel Liebe, Kreativität und Leidenschaft geschaffen haben. An liebevoll gestalteten Ständen gibt es vielfältige Kunstwerke, besondere Einzelstücke und außergewöhnliche Geschenkideen zu entdecken. Wer auf der Suche nach etwas ganz Besonderem ist, wird hier fündig – ob als Geschenk für einen lieben Menschen oder als kleines Unikat für sich selbst. Ein Besuch lohnt sich auf jeden Fall. Neugier und Freude am Entdecken reichen aus, um in die vielfältige Welt des Kunsthandwerks einzutauchen.

Veranstaltungsort: Sielscheune – Alte Pastorei
Der Eintritt ist frei.

Von Künstlern, Designern und Träumern.

29. DEZEMBER

FRIESENGEISTMEILE



Einheimische und Gäste kommen zusammen, um gemeinsam anzustoßen, zu feiern und einen geselligen Tag in besonderer Atmosphäre zu verbringen. Entlang der Friesengeistmeile warten verschiedene Stationen, an denen der beliebte Kräuterlikör ausgeschenkt wird. Dazu gibt es Unterhaltung, Musik und kulinarische Angebote, die zum Verweilen und Genießen einladen.

Die maritime Kulisse des historischen Museumshafens macht das Erlebnis perfekt. Zwischen alten Plattbodenschiffen, Wasser und typisch friesischem Ambiente lässt sich die besondere Stimmung von Carolinensiel genießen.

Die Friesengeistmeile verbindet Tradition, Geselligkeit und eine gute Portion friesische Lebensfreude. Ein Fest, bei dem Besucherinnen und Besucher nicht nur den Friesengeist kennenlernen, sondern vor allem die herzliche und unkomplizierte Art der Küste erleben.

Neuer Weltrekord von 2025: 196,95 Meter.



31. DEZEMBER

EIN LEUCHTENDER JAHRESWECHSEL

Wenn sich das Jahr dem Ende neigt, wird es im historischen Museumshafen von Carolinensiel noch einmal spektakulär. Zum Jahreswechsel verwandelt eine beeindruckende Lasershow die maritime Kulisse in ein faszinierendes Spiel aus Licht, Farben und Musik.

Gemeinsam lässt sich der Jahreswechsel in besonderer Kulisse erleben. Frische Nordseeluft und eine spektakuläre Show sorgen für einen unvergesslichen Start ins neue Jahr.

Ein letzter Glanzpunkt des alten Jahres – und ein leuchtender Auftakt für alles, was kommt.

Um die Sicherheit von Gästen, Tieren und Umwelt zu schützen, bitten wir darum, auf Böller und privates Feuerwerk im Museumshafen und Ortskern sowie im gesamten Nordseeheilbad zu verzichten.

28. MÄRZ

OSTEREIERSUCHE AM STRAND



In Harlesiel wartet ein fröhliches Ostererlebnis am Meer: Bunte Ostereier werden am Strand zwischen den Strandkörben versteckt und sorgen für österliche Stimmung. Mit etwas Glück lassen sich die kleinen bunten Überraschungen im Sand entdecken.

Die Ostereiersuche bringt Farbe an den Strand und macht den Osterbesuch an der Nordsee zu etwas Besonderem. Umgeben von frischer Seeluft und dem Rauschen der Wellen wird Ostern in Harlesiel auf maritime Weise gefeiert.

31. MÄRZ

FRÜHLINGS-KINDERTAG



Beim Frühlingskindertag dreht sich alles um Spiel, Spaß und gemeinsame Erlebnisse. Es werden verschiede Aktionen und Mitmach-Angebote für die ganze Familie angeboten. Eine lebendige Atmosphäre machen den Tag zu einem besonderen Erlebnis für kleine und große Besucher.

Die ersten warmen Sonnenstrahlen, frische Nordseeluft und die frühlingshafte Stimmung laden Familien dazu ein, gemeinsam Zeit zu verbringen

01.-03. MAI

PFINGST-HAFENFETE



Im historischen Museumshafen wird Pfingsten zur echten Fete der Dorfgemeinschaft. Die Pfingst-Hafenfete bringt Einheimische und Gäste zusammen und verwandelt den Hafen in einen lebendigen Treffpunkt voller Musik, Genuss und maritimem Flair.

Live-Musik sorgt für beste Stimmung, während kulinarische Angebote zum Verweilen einladen. Zwischen historischen Schiffen und Hafenluft entsteht eine Atmosphäre, die typisch für Carolinensiel ist – entspannt, herzlich und maritim. Spielaktionen und Mitmachangebote sorgen dafür, dass auch die kleinen Gäste ihren Spaß haben. Ein Fest, das die ganze Familie verbindet!

FRÜHLING 2027

30. APRIL - 02. MAI

CARO BLÜHT AUF

Gemeinsam den Maibaum aufstellen

Im Rahmen der Veranstaltung Caro blüht auf, wird am 30.04. an der Cliner Quelle in Carolinensiel eine schöne Tradition gefeiert: das gemeinsame Maibaumaufstellen. Einheimische und Gäste sind herzlich eingeladen, dabei zu sein, wenn der Maibaum gemeinsam geschmückt und anschließend feierlich aufgestellt wird. Bei Musik und geselligem Beisammensein klingt der Abend in fröhlicher Atmosphäre aus. Alle sind willkommen, diesen besonderen Auftakt zum Blütenfest gemeinsam zu erleben und den Frühling in Carolinensiel zu begrüßen.

Am 01. bis 02. Mai folgt dann ein vielseitiges und attraktives Angebot aus Handwerk, Kunst, Pflanzen, Dekoration und kulinarischen Köstlichkeiten und lädt zum Stöbern, Genießen und Verweilen ein. Für die passende Atmosphäre sorgt stimmungsvolle Live-Musik, die das Fest musikalisch begleitet.

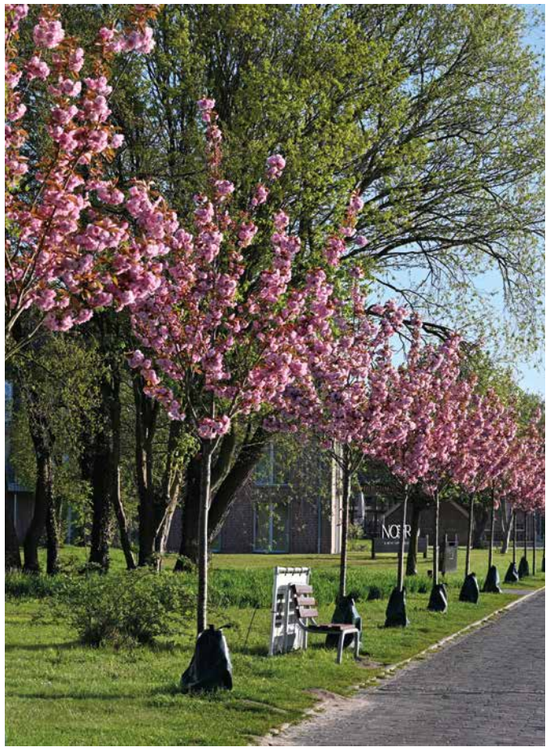





NORDSEEWIND & NERVENKITZEL

SPANNENDE KRIMIS AUS OSTFRIESLAND

Seit mehr als 14 Jahren schreibt die Herzensostfriesin Gaby Kaden Krimis aus Ostfriesland, mit Fokus auf Carolinensiel und ‚umzu', Wittmund und die Inseln.

Ihre Priorität: Raue Küste, ein Ermittlerteam, das nicht ruht. Ostfriesisch, klar, herb, mit Herz und was ihr wichtig ist, mit Humor. Gaby Kaden verpackt das raue Meer, Nebeltage, den blauen Himmel, den Strand, die Deiche, das Hinterland und die Menschen - echte, wie erfundene Protagonisten - in spannende, packende Krimis. Regional verwurzelt und nah dran, lässt sie Ostfriesland auf jeder Seite ihrer Krimis lebendig werden.

Treffen Sie die Autorin bei Lesungen oder in ihrer Krimiecke im Kurpark von Carolinensiel. Denn Gaby Kaden liebt den direkten Kontakt zu ihren Fans, persönliche Gespräche, Buchsignierungen oder lebendige Lesungen – die Autorin schafft Nähe und Atmosphäre. Ihre Lesungen sind mehr als nur Vorlesen: Gäste erleben das Gelesene, tauchen in die Welt ihrer Krimis ein, hören Hintergrundgeschichten, hören: „Die Küste weiß mehr …" ihr Lied der Küste.

Im Somer 2026 erschien ihr 13. Krimi Endstation Küste, spannend bis zum letzten Moment – erschienen im Gmeiner-Verlag. Die Fans sind begeistert, wie von allen 12 Vorgängerbüchern.

Erleben Sie eine Lesung mit Gaby Kaden. Erfahren Sie, wann die nächste Lesung oder das nächste Event stattfindet, und sichern Sie sich Ihren Platz. Folgen. Sie den offiziellen Kanälen www.carolinensiel.de/veranstaltungen, Facebook, Insta oder www.gaby-kaden.de/veranstaltungen.

Gaby Kaden



Und, dass Gaby Kaden nicht nur „kriminell" kann, zeigt sie in ihrem Buch „Raus aus Angst & Panik". Ein Mit-und Mutmachbuch, das Betroffenen Ansätze aus Angst und Panik-Attacken zurück ins Leben vermittelt. Inkl. Meditationen zum Hören. Siehe: **www.gaby-kaden.de/ratgeber**

Weitere Informationen:
www.carolinensiel.de/veranstaltungen und auf der Homepage **www.gaby-kaden.de.**



„WAS EINST MIT EINER KLEINEN RÄUCHEREI BEGANN …"

Anzeige

… ist heute ein beliebter Treffpunkt für Urlauber und Einheimische in Carolinensiel. Janssen's Fisch – ein familiengeführtes Unternehmen in dritter Generation – steht seit über 50 Jahren für Qualität, Tradition und ehrlichen Fischgenuss.

Mit viel Leidenschaft und Erfahrung produzieren wir unsere Räucherwaren noch heute in unserer hauseigenen Räucherei, nach alter Handwerkskunst und mit viel Liebe zum Detail. Direkt vor Ort, täglich frisch und heißgeräuchert – der Duft allein macht schon Appetit. „Wir legen sehr viel Wert auf eine sorgfältige Verarbeitung unserer Produkte und auf eine ansprechende Präsentation.", so der Inhaber Dieter Janssen. Ebenso besonders: unser hauseigener Matjes. Ob Milder-, Kräuter-, Aalrauch- oder Knoblauch-Matjes – unsere Rezepturen sind einzigartig und ein fester Bestandteil unserer Fischmanufaktur.

Genuss trifft auf Frische – direkt an der Küste
Ob zum Mitnehmen oder zum Genießen vor Ort: In unserer offenen Küche bereiten wir täglich leckere Gerichte für unsere Gäste zu – frisch, norddeutsch und herzlich. Und weil Genuss so vielfältig ist, bieten wir neben unseren beliebten Fischspezialitäten auch Bowls und andere vegetarische Gerichte an – Leicht, bunt und voller Geschmack. So ist für jeden etwas dabei. Dazu gibt es eine große Auswahl an hausgemachten Spezialitäten: feine Räucherfischsorten, kreative Fischsalate, frische Fischbrötchen und mehr – alles mit Liebe zubereitet und mit echtem Geschmack.

Neu seit 2025: Mehr Platz. Mehr Genuss. Mehr Atmosphäre.
Unsere Außenterrasse wurde Anfang 2025 vergrößert und lädt nun mit einem gemütlichen Loungebereich zum entspannten Verweilen ein – perfekt für sonnige Tage an der Nordseeküste. Ebenfalls neu: unsere Cocktailkarte – von fruchtig alkoholfrei bis prickelnd maritim. Hier findet jeder seinen Lieblingsdrink – ob zum Anstoßen, Genießen oder einfach zum Ankommen im Urlaub. Erleben, einkaufen, genießen – bei Janssen's Fisch. Entdecken Sie die erste Fischräucherei in Carolinensiel, erleben Sie echte Handwerkskunst und nehmen Sie ein Stück Nordsee-Genuss mit nach Hause – oder genießen Sie ihn gleich bei uns.

Janssen's Fisch – fangfrisch, handgemacht, einfach lecker.

Ein Muss für Ihren Nordsee-Urlaub!

Besuchen Sie auch unsere Filiale in Horumersiel.





EDEKA

Scheidemann

Erfrischend wie die Küste.

SEIT 100 JAHREN
PERSÖNLICH & NAH.

Seit über 100 Jahren sind wir fest in der Region verwurzelt und haben uns zum Ziel gesetzt, unseren Kunden nicht nur hochwertige Produkte anzubieten, sondern auch ein Einkaufserlebnis zu schaffen, das von lokaler Verbundenheit geprägt ist.



Carolinensiel
Neuharlingersiel
Horumersiel
Hooksiel



AUCH SONN- & FEIERTAGS GEÖFFNET!
(APRIL - OKTOBER)

WIR FREUEN UNS AUF
IHREN BESUCH.

WWW.EDEKA-SCHEIDEMANN.DE







Einkaufen
Seit 1977 steht die Küsten-Räucherei Albrecht für Qualität und einzigartigen Geschmack. In einem über 20 Meter langen Tresen gibt es eine riesige Auswahl an Frischfisch, Räucherfisch und Fischsalaten.

Schnellrestaurant
Ganz Unkompliziert ohne Reservierung: Im gemütlichen SB-Restaurant genießt man die Spezialitäten gleich vor Ort. Vor allem abends sind die Plätze im gemütlich angrenzenden Wintergarten heiß begehrt.

Fischbrötchen
Egal ob Matjes, Räucherlachs, Bismarck oder Krabben - Fischbrötchen gehören einfach zum Urlaub dazu und werden frisch vor Ort zubereitet.

Alle Infos & Öffnungszeiten unter fisch-albrecht.de

Küsten- Räucherei Albrecht
Fisch - Feinkost - Restaurant



Die Schätze des Meeres genießen - alle frisch mit Liebe & Sorgfalt zubereitet.

Neben den Fischgerichten liegt der Schwerpunkt der Küche auch auf vegetarischen und veganen Spezialitäten, die jeder Gast unbedingt probieren sollte. Zudem gibt es fair gehandelte Kaffeespezialitäten, köstliche Kuchen und Torten sowie leckere Eissorten nach italienischer Art. Wer eine Stärkung für zwischendurch sucht, dem empfehlen wir ein köstliches Fischbrötchen - getreu dem Motto „auf die Hand und ab zum Strand!" Ein großer Publikumsmagnet ist die Schirmbar „Sturmfrei" auf der Westterrasse. Hier kann man zum Beispiel bei einem frisch gezapften Bier oder einem fruchtigen Cocktail den einzigartigen Panoramablick auf das Meer und die Ostfriesischen Inseln genießen. Doch egal wie man sich entscheidet - mit Sonnenstrahlen, Meerblick und einer leichten Brise im Gesicht schmeckt alles gleich noch besser.

Informationen & Öffnungszeiten unter wattkieker.de

Wattkieker
Genuss mit Weitblick

Anzeige

DEUTSCHES SIELHAFEN MUSEUM IN CAROLINENSIEL



Ausstellung zur Handelsschifffahrt im Groot Hus, Foto: hgb Hannover

EIN MUSEUM VOLLER

GESCHICHTEN

Im Deutschen Sielhafenmuseum erleben Sie die Welt der Kapitäne und Schifferfamilien hautnah. Die neue Dauerausstellung wird von den Erzählungen der Carolinensieler Kapitänstochter und Schriftstellerin Marie Ulfers (1888-1960) begleitet.

Hörstationen mit Zitaten aus dem Roman „Windiger Siel“ und zahlreiche Exponate aus dem Nachlass der Kapitänsfamilie lassen Sie eintauchen in die Zeit der Handelsschifffahrt unter Segeln und des bald einsetzenden wirtschaftlichen Niedergangs der Sielhäfen.

Wo können diese Geschichten besser erzählt werden als in historischen Gebäuden aus dieser Zeit?

Das Groot Hus, das Kapitänshaus und die Alte Pastorei sind als ehemalige Speichergebäude und Wohnhäuser für Schiffer bzw. Kaufleute Zeitzeugen dieser Geschichte(n) und alles andere als verstaubt. Frisch restauriert zeigen sie eine moderne Ausstellung mit vielen interaktiven und multimedialen Angeboten für Jung und Alt.

Ein Audioguide führt die Gäste durch alle drei Museumsgebäude auf Deutsch, Englisch und in leichter Sprache. Am besten beginnen Sie im Groot Hus. Hier erhalten Sie auch eine Kombikarte für alle drei Museumsgebäude, die Sie ganz bequem an mehreren Tagen besuchen können. Junge Menschen bis 17 Jahre haben freien Eintritt!



Ausstellung Sielhafen im Groot Hus, Foto: Helmut Siebe

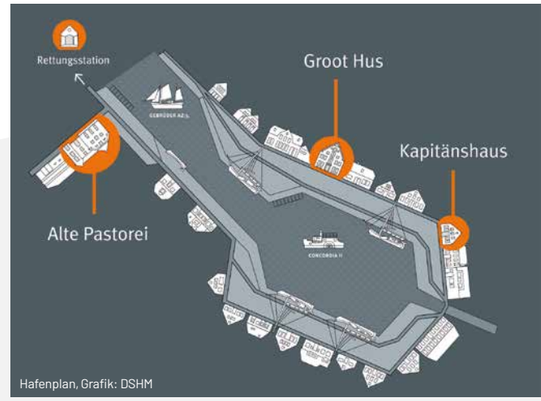

Hafenplan, Grafik: DSHM

Wor de Wind weiht

NACH DER SAISON IST VOR DER SAISON

Die Museumssaison 2026 endet am 1. November um 11 Uhr mit der Finissage der Sonderausstellung „Wellen, Wind und Seemannsstolz – Schiffsdioramen und Kapitänsbilder des 19. Jahrhunderts" im Kapitänshaus.

Die Vorbereitungen für die neue Ausstellung sind schon im vollen Gange. Der Museumsverbund Ostfriesland organisiert für 2027 eine Gemeinschaftsausstellung zum Thema „Wind". Unter dem Motto „Wor de Wind weiht. Wind und Wetter in Ostfriesland" erarbeiten 11 Museen zwischen Carolinensiel und Rhauderfehn ihren eigenen Beitrag zu dem Gesamtprojekt mit Ausstellungen, Führungen, Vorträgen und Aktionstagen.

Das Deutsche Sielhafenmuseum beteiligt sich mit einer großen Sonderausstellung und einem umfangreichen Begleitprogramm. Unter dem Titel „Mit dem Wind – ökologisch, kraftvoll, verbindend" nehmen wir die positiven Seiten des Windes im Hinblick auf Wirtschaft und Handel in den Blick.

Als kostenlose und emissionsfreie Energiequelle wurde und wird der Wind an unserer Küste für Windmühlen und Frachtschiffe genutzt. Viele Reedereien experimentieren mit Segeln, Drachen und Turbinen als Zusatzantrieb.



Kapitänsbild der ANNA VON CAROLINENSIEL, Aquarell 1874, Foto DSHM



Arthur Eden Sillenstede: Mühle in Ülkegatt, Öl auf Leinwand, Mitte 20. Jahrhundert, Foto DSHM

AUSGEZEICHNET!

MUSEUMSARBEIT IM HAUPT- UND EHRENAMT

Im Jahr 2026 konnten wir **drei Auszeichnungen** entgegennehmen: Die Kennzeichnungen „Reisen für Alle" für Barrierefreiheit und „Kinderferienland" für Kinderfreundlichkeit der TourismusMarketing Niedersachsen GmbH sowie das Museumsgütesiegel des Museumsverbands Niedersachen und Bremen. Damit wird dem Deutschen Sielhafenmuseum professionelle Museumsarbeit im Haupt- und Ehrenamt bescheinigt.

Auch wenn das Deutsche Sielhafenmuseum in Carolinensiel mittlerweile ein kommunaler Zweckverband mit hauptamtlichen Mitarbeiterinnen und Mitarbeitern in den Bereichen Leitung, Wissenschaft, Verwaltung, Museumspädagogik und Haustechnik ist, so ist das Ehrenamt dennoch unverzichtbar.

32 Ehrenamtliche unterstützen uns bei Veranstaltungen, machen Orts- und Museumsführungen, bewirten Besuchergruppen, betreuen Brautpaare und sind Ihre Gastgeber im Kapitänshaus. Hier werden Sie ganz persönlich willkommen geheißen und in die Lebenswelt der Schifferfamilien eingeführt.

Jeden Sonntagnachmittag ist von Dezember bis März „Teetied" im Kapitänshaus – in der Schifferkneipe wird von Ehrenamtlichen Ostfriesentee mit Kluntje und Wulkje ausgeschenkt!


Schifferkneipe im Kapitänshaus, Foto Helmut Siebe



Ehrenamtlicher auf dem Museumskutter GEBRÜDER AZ:5., Foto: Lukas Jahn


Die ehrenamtlichen Teedamen in der Schifferkneipe des Kapitänshauses, Foto: Lukas Jahn


Hörstation im Marie-Ulfers-ZImmer, Foto hgb Hannover

Marie Ulfers (1882–1980), Foto: DSHM

BESONDERES ERLEBEN IM

WINTER-HALBJAHR

Die Museums-Saison mit regelmäßigen Öffnungszeiten endet offiziell am 1. November, doch das Sielhafenmuseum macht seinen Gästen auch im Winter viele attraktive Angebote.

Los geht es mit einem besonderen November-Angebot im Rahmen von „Lücht und Lü": Am 7.11., 14.11. und 21.11. sind nicht nur alle drei Museumsgebäude von 11 bis 17 Uhr geöffnet, der Eintritt ist für Gäste, die im Nordseeheilbad Carolinensiel-Harlesiel Urlaub machen, sogar kostenlos. Am 20.11. um 17 Uhr referiert Dr. Heiko Suhr in der Sielscheune der Alten Pastorei zum Thema „Machtübernahme der NSDAP im ländlichen Raum Ostfrieslands".

Im Dezember erwartet Sie an den Adventssamstagen mit den „Hafengeschichten" eine neue Führung zu den Geschichten in Marie Ulfers' Roman „Windiger Siel" am Museumshafen und im Kapitänshaus. Sowohl an den Adventswochenenden im Dezember als auch in den Weihnachtsferien sind alle drei Museumsgebäude geöffnet.

Am 28.12. feiern wir unseren beliebten Wintertag im Kapitänshaus mit Neujahrskuchen und Kreativangeboten. Am 29. und 30.12. gibt es wieder „Tee bei Marie" mit einer Lesung aus „Windiger Siel".

Aktuelle Informationen und die genauen Termine finden Sie unter www.dshm.de; Buchungen sind über www.carolinensiel.de möglich.

Wir freuen uns auf Sie!

DEUTSCHES SIELHAFEN MUSEUM IN CAROLINENSIEL

Deutsches Sielhafenmuseum in Carolinensiel
Groot Hus / Alte Pastorei / Kapitänshaus
Pumphusen 3, Am Hafen Ost 8

Öffnungszeiten:
Lücht & Lü: 7.11., 14.11., 21.11.
alle Gebäude 11 - 17 Uhr
Wintermarkt: 5.12., 6.12., 12.12., 13.12., 19.12., 20.12. Alte Pastorei 11 - 15 Uhr, Groot Hus und Kapitänshaus 13 - 17 Uhr
Weihnachtsferien: 27.12. bis 30.12.26 und 2.1. bis 6.1.27 alle Gebäude 11 - 17 Uhr
Winterzeit: Ab 10.1.27 ist jeden Sonntag im Jan./Feb./Mär. von 13 - 17 Uhr das Kapitänshaus geöffnet.
In der Schifferkneipe ist „Teetied".
Karneval: 6.2. bis 8.2.27, 11 - 17 Uhr

Saisonstart 2027 am 21.3.

Eintrittspreise
Kombiticket für alle drei Museumshäuser: 12,00 €, erm. 10,00 € (für mehrere Tage gültig)

Einzeleintritt Groot Hus: 8,00 €
Einzeleintritt Kapitänshaus: 5,00 €
Einzeleintritt Alte Pastorei: 5,00 €
Kinder und Jugendliche bis 17 Jahre zahlen keinen Eintritt!

Im Eintrittspreis ist ein Audioguide enthalten, der in allen Museumsgebäuden bereitsteht und auch über QR-Code abrufbar ist. Das Museum ist weitgehend barrierefrei.

Audioguide **Webseite**

NATIONALPARK-HAUS

CAROLINENSIEL

3 Häfen - 2 Orte -
1 Nationalpark-Haus.

Mit unseren Veranstaltungen rund ums Wattenmeer begleiten wir Sie durch das gesamte Nordseeheilbad über beide Sielortschaften und die drei Häfen von Carolinensiel bis Harlesiel und darüber hinaus.

In den Räumen der denkmalgeschützten Alten Pastorei lädt eine kostenfreie Ausstellung mit Mitmachaktionen, interaktiven Elementen und einem Aquarium mit 360°-Blick dazu ein, das Wattenmeer mit seinen Bewohnern und die Naturgeschichte des Küstenraumes kennenzulernen. Im gemütlichen Laden werden regionale Waren und nachhaltige Alltagsprodukte angeboten.

Die **Biologinnen** und **zertifizierten Wattenmeer-Guides** begleiten Sie und Euch auf verschiedenste Veranstaltungen indoor wie outdoor: Wattwanderungen, Seehundsfahrten und vieles mehr.

Nationalpark wirkt!
Seit 40 Jahren.

40 Jahre Nationalpark Wattenmeer NIEDERSACHSEN

WATTENMEER WELTNATURERBE

Nationalpark-Haus CAROLINENSIEL

AQUARIUM UND (WATTEN)MEER

Zwischen knarrenden Dielenböden und hohen Decken befindet sich die kostenfreie Ausstellung des Nationalpark-Hauses in der Alten Pastorei. Gäste können hier an verschiedenen Mitmach-Stationen in die faszinierende Welt des Wattenmeers eintauchen und beim Vogelstimmen-Memory die Stimmen von Kiebitz & Co. kennenlernen.

HIGHLIGHT: DAS 360°-AQUARIUM

Das Herzstück der Ausstellung bilden zwei Meerwasseraquarien. Hier lassen sich Seesterne, Schollen, Seeskorpione, Strandkrabben und Garnelen aus nächster Nähe beobachten. Das offene 360°-Aquarium ermöglicht einen einzigartigen Einblick in die Unterwasserwelt des Wattenmeeres.



MARITIMES LÄDCHEN

Im Erdgeschoss der Alten Pastorei kann man im gemütlichen Laden in Ruhe nach **regionalen und nachhaltigen Produkten**, Alternativen zu Plastik, Küstenhonig, Spielzeug, Schmuck und Kleidung, besonderen Postkarten, Literatur und natürlich den **offiziellen Nationalpark-Produkten** stöbern. Hier gibt es auch die „Beachies", Socken für Wattwanderungen, zu kaufen – und wer mit uns ins Watt geht, kann sich in unserem Lädchen in der kalten Jahreszeit **Gummistiefel ausleihen**.

AKTUELLES

Ab November 2026 gibt es in der Alten Pastorei eine **interaktive Sonderausstellung zum Thema Biodiversität** zu sehen. Der Eintritt ist frei, die aktuellen Öffnungszeiten sind auf unserer Homepage zu finden. Ab März 2027 folgt eine Sonderausstellung in Kooperation mit dem Deutschen Sielhafenmuseum zum Thema **Wind**.





NATIONALPARK-HAUS

NATIONALPARK-VERANSTALTUNGEN

WATT **IM WARMEN**

November bis März:
Gemütliche Stunden und raue Nordsee
Draußen macht sich Winterwetter breit, wir gehen gemütlich drinnen im Warmen dem Wattenmeer auf die Spur. Beim **„Watt im Warmen“**, einer Wattwanderung der anderen Art, mit trockenen Füßen und einer **heißen Tasse Tee** in der Hand, geht es bei uns im Haus digital ins Watt – Schlick inklusive. Im **„Nationalpark-Häkelkurs“** kann man sich unter – sowohl handwerklicher wie biologischer – Häkel-Begleitung auch als Anfänger sein Lieblingstier selbst häkeln. Wer sich lieber den Nordseewind um die Nase wehen lässt, kann mit uns zum **„WinterWatt“** raus ins Harlesieler Watt und die winterliche Ruhe im Nationalpark genießen.

Wangerooge, wo nicht nur Seehunde, sondern auch **Kegelrobben** auf uns warten. Mit etwas Glück besucht uns sogar der eine oder andere **Schweinswal**! Buchung über die Schifffahrt und Inselbahn Wangerooge, bis Ende Oktober 2026 und ab April 2027.

Wattführung & Co.
Wenn es wieder wärmer wird, geht es wieder raus ins Watt und wir beobachten, wie das Leben in den Nationalpark zurückkehrt. Dazu zählen auch die rund 12 Millionen Zugvögel, die jährlich bei uns rasten. **Wattführungen, vogelkundliche Exkursionen, Inselausflüge und mehr** – da ist für jede und jeden was dabei. Buchung und weitere Infos einfach bei uns im Haus oder unter dem QR-Code unten.

SAISONSTART 2027

Seehund in Sicht
Was kann einem Besuch an der Nordsee die Krone aufsetzen wenn nicht Seehunde in freier Wildbahn zu beobachten? Mit dem Fahrgastschiff Jens Albrecht III geht es ganz nah an die **Seehundbänke vor Spiekeroog und**

Veranstaltung buchen:





Ein Jahr AN DER NORDSEE?



Das Umweltbildungs-Team des Nationalparks besteht nicht nur aus den hauptamtlichen Biologinnen, sondern auch zwei bis drei jungen Menschen, die sich freiwillig ein Jahr lang im Nationalpark engagieren.



Sie nutzen das Jahr am Meer zur persönlichen Orientierung, sammeln Erfahrungen in verschiedensten Bereichen unseres Arbeitsalltags und tauchen gleichzeitig tief ein in die Welt des Wattenmeeres: Von der Durchführung verschiedenster Veranstaltungen hin zur Entwicklung eigener Projekte erleben sie ein abwechslungsreiches Jahr zwischen Ebbe und Flut.

Die Plätze für das Freiwillige Ökologische Jahr (FÖJ) und den Bundesfreiwilligendienst (BFD) werden jährlich zum Sommer neu vergeben. Weitere Infos auf unserer Homepage.

Nationalpark-Haus Carolinensiel
„Alte Pastorei“
Pumphusen 3
26409 Wittmund-Carolinensiel
04464 8403

nationalparkhaus.carolinensiel@stadt.wittmund.de

Besuchen Sie unsere Webseite



WATTWANDERZENTRUM OSTFRIESLAND

WILD-WEIT EINZIGARTIG

Entdecke einzigartige Natur und Kultur im UNESCO Weltnaturerbe Wattenmeer mit Nationalpark-Guides.

40 Jahre

Nationalpark Wattenmeer

NIEDERSACHSEN

ABENTEUER WATTENMEER

WILDNIS PUR



Das Wattenmeer und das Wattenland sind auch im späten Herbst, Winter und Frühjahr immer eine Reise wert. Deshalb bietet das Team vom Wattwanderzentrum Ostfriesland seit vielen Jahren ganzjährig Natur- und Kulturerlebnisse auf der gesamten ostfriesischen Halbinsel an.

WATTWANDERUNGEN

Wer auf der Suche nach einem ganz besonderen Watterlebnis ist, ist bei Wattwanderungen an kalten Tagen genau richtig. Gerade im Winter ist die Einzigartigkeit des UNESCO Weltnaturerbe Wattenmeer in seiner Weite für alle Teilnehmenden bei den Wattwanderungen an ausgewählten Standorten an der Küste spürbar. Der Wind ist in den Haaren zu spüren, das Salz auf den Lippen zu schmecken, dem Chor der Vögel besonders gut zu lauschen und der malerische Sonnenuntergang auf dem Watt exklusiv zu genießen. Die Kraft der Gezeiten und Stürme ist nahezu einzigartig zu erleben. Die Ursprünglichkeit und Wildnis dieser Landschaft ist zu fühlen. Bei guten Bedingungen ist es an wenigen Tagen möglich gut ausgerüstet mit Neoprenanzug und gefütterten Stiefeln zu den Inseln Minsener Oog, Baltrum oder Spiekeroog zu gelangen. Dies ist die ideale Vorbereitung für die großen mehrtägigen Touren im Sommer wie zum Beispiel die Challenge „Das Watt ruft“ vom 20. bis 23.05.2027.

Für Firmenfeiern, Geburtstage, Hochzeiten oder zu anderen Anlässen erstellen wir euch gern ein exklusiv auf euch zugeschnittenes Wattwanderprogramm.

BIRDWATCHING

Die Faszination des Birdings wird seit eingen Jahren für immer mehr Menschen ein Ausgleich zum Alltag zu jeder Jahreszeit. Dabei geht es darum gemeinsam bewusst die Natur zu erleben und zu entdecken. Für Anfänger und erfahrene Vogelinteressierte ist der Winter an der Wattenmeerküste ein Spot für Vogelarten, die sonst nur in den Brutgebieten der Arktis zu beobachten sind. Mit dem beginnendem Frühjahr kehren dann bereits Kiebitz, Seeadler und Sumpfohreule ans Wattenmeer zurück. Sie brüten hier und viele weitere Arten ziehen an der Küste längs in Richtung Norden.







KULTUR und GESCHICHTE

Der Deichgraf und andere historischen Figuren entführen auch in den kalten Monaten auf eine spannende Zeitreise durch Ostfriesland und die Vergangenheit dieser stürmischen, rauen Region. Die kalte Jahreszeit ist perfekt für die Suche nach besonderen Geschichten, die die Küste, das Meer und die Inseln miteinander verbinden. Auf dem Zukunftsgut-Gut Gulfhof Friedrichsgroden laden wir zu einer Teezeremonie ein und berichten dabei über die besondere Baukultur der Region.Beim Bernsteinschleifen mit uns gestaltet ihr eure kreative Auszeit und verarbeitet das Gold des Meeres zu eurem individuellem Schmuckstück.

Shop

Von November bis März ist der Shop des Wattwanderzentrum Ostfriesland auf dem Zukunftsgut-Gut Gulfhof Friedrichsgroden zu Hause und öffnet seine Türen für alle, die auf der Suche nach einem schönen Souvenir oder nachhaltigen Produkt aus der Region sind.

Von März bis Oktober ist der Shop des Wattwanderzentrum Ostfriesland am Strand von Carolinensiel-Harlesiel täglich geöffnet und bietet neben Tickets für die Veranstaltungen, Strandartikel, regionale Köstlichkeiten, Kleidung, Taschen, Dekoration, Outdoorausrüstung, Spiele und Bücher. Für fast jede Gelegenheit ist etwas dabei.

Infos und Tickets unter
www.wattwanderzentrum-ostfriesland.de

Safe the Date
DAS WATT RUFT 2027
20. bis 23. Mai 2027

KINDERFERIENLAND NIEDERSACHSEN

Barrierefreiheit geprüft

WATTENMEER WELTNATURERBE

PARTNER
Nationalpark Wattenmeer







GULFHOF

FRIEDRICHSGRODEN

Direkt am Deich in Carolinensiel erwecken wir den historischen Gulfhof Friedrichsgroden von 1850 zu neuem Leben. Wir bemühen uns, Bestand zu erhalten und ihn mit modernen Nutzungskonzepten in die Gegenwart führen. Unser Zukunfts-Gut ist dabei ein Beispiel für ressourcenschonendes Leben, Wohnen und Arbeiten. Trage durch deinen Aufenthalt dazu bei, eine lebenswerte Zukunft für kommende Generationen zu gestalten. Erlebe einen Ort für Gemeinschaft und der ökologischen Verantwortung.

KULTUR und ZUKUNFT WATTENLAND e.V.

Gulfhöfe sind 2026 zum Bauernhaus des Jahres gewählt. Aus diesem Anlass öffnet auch der Gulfhof Friedrichsgroden regelmäßig seine Tore. Die Führungen handeln von der Entstehungsgeschichte der Häuser, der Architektur und dem Leben früher, heute und in Zukunft.

Der Zukunft Wattenland e.V. hat auf dem Zukunftsgut ein zuhause gefunden und veranstaltet hier seine Deichgespräche. Dieses Format stellt Fragen, hört zu und bringt unterschiedliche Perspektiven zusammen. Die Inhalte beschäftigen sich mit dem Thema „Wie können wir mit dem Meer leben und unsere Küste gemeinsam zukunftsfähig gestalten?“ Dabei werden Erfahrungen der Küstenmenschen und wissenschaftliche Erkenntnisse zusammengeführt.

Auf dem Zukunftsgut-Gut Gulfhof Friedrichsgroden gibt es auch an kalten Tagen ein vielseitiges Programm mit Vorträgen zu naturbezogenen und kulturellen Themen, Musik-Highlights und andere Möglichkeiten des Zusammenkommens. Vielfalt ist bei uns Programm.

Die alten Stallungen beherbergen außerdem Ausstellungen von KünstlerInnen aus der Region. Die Werke sind an den Wochenenden und auf Anfrage zu besichtigen.

WORKSHOPS

Wer selbst aktiv gestalterisch tätig sein mag, der kann einen der seit vielen Jahren stattfindenden Astrofotografie Workshops von Eugen Kamenew besuchen. Der ausgezeichnete Astrofotograf teilt seine Leidenschaft und seine Kenntnisse gern mit LiebhaberInnen der Dunkelheit. Wenn die ganze Familie Kreativität mag, dann lohnt es sich Bernsteinschleifkurse zu besuchen. In der kalten Jahreszeit gibt es ebenfalls Achtsamkeitseinheiten mit und ohne Yoga, manchmal mit und manchmal ohne musikalische Klänge von stimmungsvollen Instrumenten wie der Handpan.

WEAV.land - Cowork Space

Bei uns arbeitest du direkt am Deich - inspirierend, unkompliziert und barrierefrei. Erledige bei uns fokussiert deine To-Dos oder vernetze dich mit Coworkern aus der Region und aller Welt für neue Impulse.

RÄUME für BEGEGNUNGEN

Bei uns trifft Tradition auf Weitblick. Für ein vielseitiges Zusammenkommen und Beieinandersein stellt das Zukunfts-Gut Gulfhof Friedrichsgroden verschiedene Räumlichkeiten für Familienfeiern, Firmenevents und Workshops zur Verfügung. Die gut ausgestattete Event-Küche darf und soll gern für Back- und Kochevents oder Gruppenverpflegung genutzt werden.

WOHNEN AUF ZEIT

Im alten Wohnteil des Gulfhauses sind heute drei Ferienwohnungen untergebracht. Diese können ab einem Aufenthalt von einer Nacht bis zu einem Monat von Einzelpersonen, Familien oder Gruppen bis zu 10 Personen gebucht werden. Windgeschützt kann im Garten direkt hinter dem Deich auch an kühleren Tagen die Wintersonne genossen oder das Lagerfeuer entzündet werden.

Gulfhof Friedrichsgroden

Friedrichsgroden 3
26409 Carolinensiel
Parkplätze in der Nordstraße

Weitere aktuelle Infos sind auf der Website und in den Social Media Kanälen verfügbar.
gulfhof-friedrichsgroden.de

Barrierefreiheit geprüft

PARTNER

KINDERFERIENLAND NIEDERSACHSEN

Biosphärenregion Niedersächsisches Wattenmeer

GULFHOF FRIEDRICHSGRODEN ZUKUNFTS-GUT • 1850 •

CO-WORKING WEAV.LAND • 2024 •



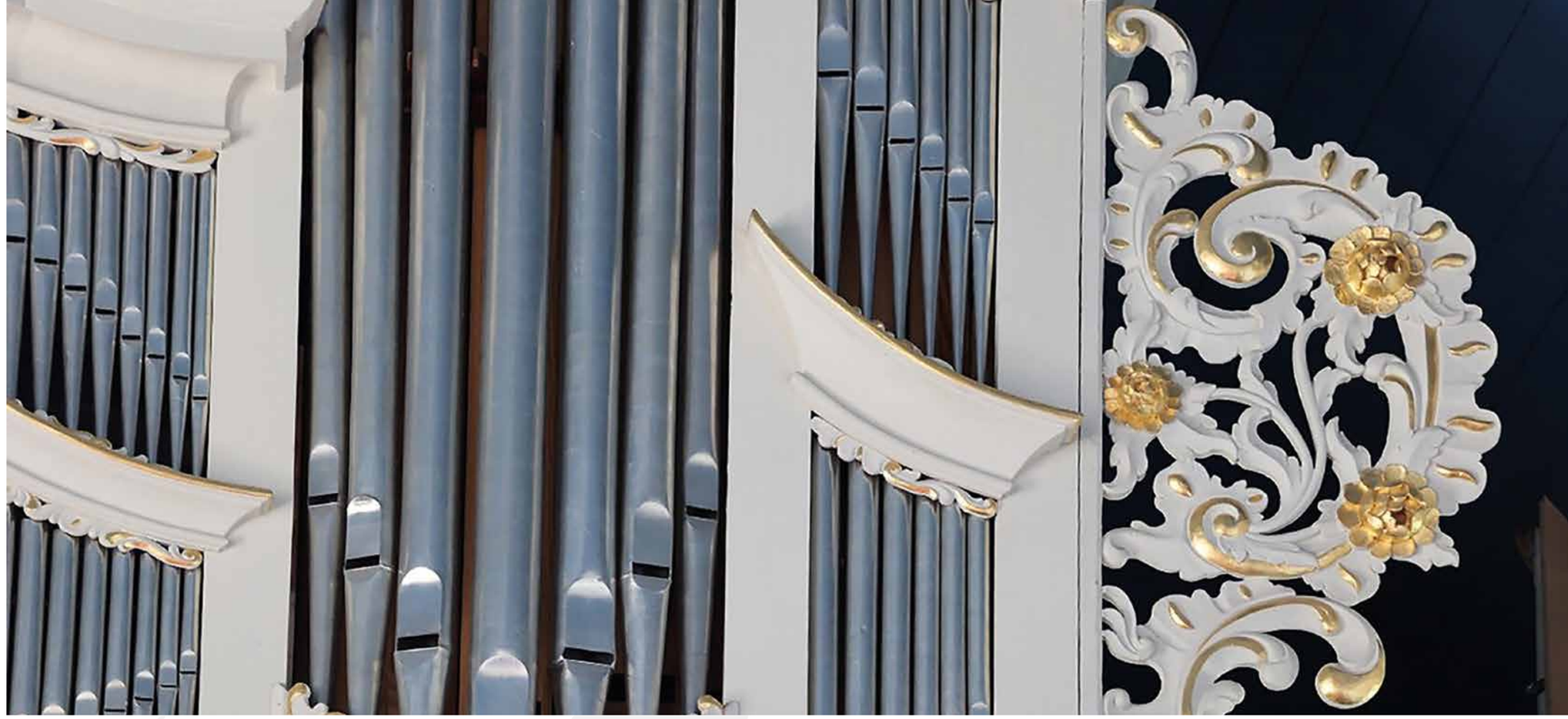

DIE DUNKLE JAHRESZEIT

KOMMT AUF UNS ZU ...

... auch in der evangelisch-lutherischen Kirchengemeinde macht sich die stillere Zeit im Jahr bemerkbar. Die Deichkirche ist dabei an den Sonntagen zu den Gottesdienstzeiten geöffnet und bringt Licht ins Dunkel. Die Deichkirche wurde 1776 erbaut und ist hierzulande die einzige Kirche, die auf einem Deich steht. Im Innenraum sind Dinge zu sehen, die zur Carolinensieler Geschichte gehören. Kirchenführungen finden auf Anfrage statt sowie an den Adventssamstagen um 15 Uhr. Von 10 bis 17 Uhr ist die Deichkirche „zwischen den Jahren" täglich geöffnet.

Gottesdienste in unterschiedlichen Formen in der Winterzeit sowie auch über die Weihnachtsfeiertage gibt es in der Deichkirche sowie in den Kirchen „umzu". Auch Konzerte erhellen die winterliche Stimmung in unseren Gemeinden.

Ein besonders stimmungsvolles Programm bietet im Dezember der „Lebendige Adventskalender", wenn jeden Tag woanders eine echte Tür geöffnet wird in Häusern, bei Vereinen oder bei Veranstaltungen „umzu".

BESONDERE TIPPS

Sonntag, 29.11. | 1. Advent
17:00 Uhr: Carolinensiel, Deichkirche: „Lebendiger Adventskalender" für Kleine und Große, Pastorin i. R. Rosemarie Giese

Sonntag, 06.12.| 2. Advent
9:30 Uhr: Carolinensiel, Pastorin Karola Wehmeier, anschl. Kirchentee

Sonntag, 13.12. | 3. Advent
19:00 Uhr: Berdumer Kirche, Adventskonzert u. a. mit Posaunenchor Berdum

24.12. HEILIGABEND IN DEN KIRCHEN
14:00 Uhr: Carolinensiel, Krippenspiel

16:30 Uhr: Funnix, Krippenspiel, auf Plattdeutsch

17:00 Uhr: Carolinensiel, Christvesper

23:00 Uhr: Carolinensiel

26.12. | 2. Weihnachtstag
09:30 Uhr: Carolinensiel

31.12. | Silvester/Altjahrsabend
18:00 Uhr: Carolinensiel

Alle Veranstaltungen und Termine finden Sie auf unserer Homepage

Konzert mit „Prima-Streichquartett"
Am Freitag, 13.11.2026, wird es heimelig und kulturell hochwertig in der Deichkirche. In Zusammenarbeit mit der Nordseebad GmbH wird das Konzert zweimal am selben Abend stattfinden. Um 19 Uhr und um 20:30 Uhr.



In stimmungsvoller Atmosphäre erstrahlt die Deichkirche dann als Konzertraum für die „CaroLight Konzerte" mit dem Prima-Streichquartett. Hier entsteht ein einzigartiges Musikerlebnis, das sanfte Klänge mit dem warmen Schein unzähliger Kerzen verbindet. Tickets über **www.carolinensiel.de**

Anzeige

Die NordseeKüste

Nordsee-ServiceCard

Deine Eintrittskarte
für noch mehr Urlaub.

SOFORT
URLAUBS
VORTEILE
entdecken!

die-nordseeküste.de

NEUHARLINGERSIEL
Mein Heimathafen

Carolinensiel-Harlesiel
Nordseeheilbad

ESENS
BENSERSIEL
Nordseeheilbad

WERDUM
Luftkurort

VAREL DANGAST

Mit Deiner Gästekarte nutzt Du zahlreiche kostenlose oder ermäßigte Angebote in den Partnerorten und genießt weitere Preisvorteile bei ausgewählten Ausflugszielen in ganz Ostfriesland.

Anzeige

EIN STÜCK
KÜSTE FÜR
ZUHAUSE.

Ökostrom und Gas aus dem Norden.

Bundesweit geliefert – einfach gewechselt!

KÜSTEN STROM

KÜSTEN GAS

Jetzt bestellen auf
küstenstrom.de

EG WITTMUND

Die Energiegenossenschaft für Wittmund eG kümmert sich seit über 100 Jahren um die Energieversorgung hier an der Küste – und nun auch um Strom & Gas bei dir zu Hause. Mit unserem günstigen Ökostrom hilfst du, die Energiewende mitzugestalten. Und das Beste: Der Wechsel ist spielend leicht: Wir übernehmen das für dich!

MOIN UND WILLKOMMEN

in Wittmund

Dort, wo ostfriesische Gelassenheit, weite Landschaften und frische Nordseeluft aufeinandertreffen.

Mitten im Herzen Ostfrieslands liegt eine Stadt, die dazu einlädt, den Alltag für eine Weile hinter sich zu lassen. Hier geht es nicht darum, möglichst schnell möglichst viel zu sehen. Hier darf man sich Zeit nehmen, stehen bleiben, schauen und genießen.

Informationen: wittmund-tourismus.de

EINE STADT

UND IHRE 14 ORTSTEILE

Mit rund 210 km² ist Wittmund die flächenmäßig größte Stadt in Ostfriesland. 14 Ortsteile prägen das Stadtgebiet und verleihen Wittmund seinen abwechslungsreichen Charakter.

Von der Nordseeküste des Thalasso-Nordseeheilbads Carolinensiel-Harlesiel bis zu den grünen Wallheckenlandschaften im Süden reicht die Vielfalt der Landschaft. Küste, Marsch, Geest und idyllische Dörfer fügen sich zu einer reizvollen ostfriesischen Landschaft zusammen. Besonders mit dem Fahrrad lässt sich diese Vielfalt erleben: Auf zahlreichen Wegen geht es durch die unterschiedlichen Ortsteile, vorbei an historischen Dorfstrukturen, weiten Feldern und typischen Wallheckenlandschaften.





KULTUR & GESCHICHTE

Etwa um 900 - so verraten es alte Aufzeichnungen - entstand Wittmund auf einem höher gelegenen Geestrand (Flutenschutz) an der Grenze zur fruchtbaren Marsch. Der heutige Ortsname Wittmund ist zurückzuführen auf die alten Namen **Vytmunde bzw. Wiedemund,** die etwa so viel bedeuten wie „an weiter Mündung gelegen". Dieser Name passt perfekt für eine Stadt, durch die sich der kleine Fluss Harle erstreckt und die nicht weit von der Nordseeküste entfernt ist. **Kunst und Musik** haben ebenfalls einen festen Platz in Wittmund. Im Stadtgebiet finden regelmäßig Kunstausstellungen, Konzerte und Theateraufführungen statt. Auch die plattdeutsche Sprache wird in Theaterstücken und Lesungen gepflegt, um das kulturelle Erbe der Region lebendig zu halten.

HANDS OF FAME

– PROMINENTE SPUREN IN WITTMUND

Wittmund ist die Heimat zahlreicher Prominenter aus Show, Sport und Politik. Zumindest haben sie sich mit ihren Handabdrücken in der Fußgängerzone verewigt. Damit beim Stadtbummel niemand ständig auf den Boden schauen muss, sind die Tonplatten auf eigens dafür entworfenen Stelen präsentiert. Wer mehr über die jeweilige Persönlichkeit erfahren möchte, scannt einfach den QR-Code auf der Platte und erhält spannende Informationen direkt aufs Smartphone.

Ein besonderes Highlight für Fans der Ostfriesen-Krimi-Reihe von Klaus-Peter Wolf ist der Ostfriesen-Krimi-Platz. Hier haben Schauspielerinnen und Schauspieler sowie Produzenten der erfolgreichen Reihe ihre Spuren hinterlassen.

Und Wittmund kann noch mehr: Mit dem Bundespräsidentenplatz gibt es hier den einzigen Platz dieser Art in Deutschland. Zu sehen sind die Handabdrücke einiger ehemaliger Bundespräsidenten der Bundesrepublik Deutschland. Ein ungewöhnlicher Rundgang durch die Stadt, der Prominenz aus Film, Sport und Politik auf ganz besondere Weise zusammenbringt.









TRADITION

PELDEMÜHLE

Wie wäre es mit einem Besuch in der **ältesten Galerieholländer Windmühle Deutschlands?** Die Peldemühle Wittmund ist ein echtes Wahrzeichen ostfriesischer Geschichte und Handwerkskunst.

Die historische Windmühle aus dem 18. Jahrhundert zeigt, wie früher Getreide verarbeitet wurde. Während der Saison von April bis Oktober kann die Mühle besichtigt werden.



EINMAL UM DEN

PUDDING

Das **Karree im Ortskern** rum um die St.-Nicolai-Kirche wird von den Einheimischen liebevoll „Pudding" genannt. Darum geht man in Wittmund auch einmal um den Pudding, wenn man in der Innenstadt unterwegs ist. Die **Geschäfte** in der Fußgängerzone laden zum Bummeln ein. In der ortsansässigen **Gastronomie** können Hunger und Durst gestillt werden.



KENNST DU SCHON ...

JAN SCHÜPP

Die rund einen Meter hohe **Bronzefigur** auf dem Brunnen in der Fußgängerzone zeigt einen Ostfriesen in Arbeiterkleidung mit Schaufel, regional umgangssprachlich Schüppe genannt. Die **Brunnenfigur** steht für die ostfriesische Lebensart, nicht alles zu schwer und sich selbst auch mal **auf die „Schüppe" zu nehmen.** Mit Jan Schüpp als urigem Stadtführer kann man sich auf einen digitalen Stadtrundgang begeben und vieles über die Wittmunder Stadtgeschichte erfahren.



ZWEIRADGESCHICHTE MITTEN IN DER STADT

MOTORRAD GALLERY

Chrom, Technik und echte Motorradgeschichte: In der Motorrad Gallery in der Norderstraße gibt es mehr als 20 Motorräder aus fast einem Jahrhundert zu sehen. Die Ausstellung lädt zu einer Zeitreise durch die Welt der motorisierten Zweiräder ein und lässt die Herzen von Motorradfans und Technikbegeisterten höherschlagen. **Montags bis freitags von 10-16 Uhr kann die Ausstellung besucht werden.**



ROBERT VON ZEPPELIN- UND

FLIEGERMUSEUM

Direkt in der Wittmunder Fußgängerzone befindet sich das Robert von Zeppelin- und Fliegermuseum. Dort können die Gäste **Wissenswertes aus der Luftfahrtgeschichte** erfahren. In Wittmund gibt es eine über 100 Jahre alte Fliegertradition. **1916** landete erstmals ein Luftschiff in Wittmundhafen. Seit **1962** hat ein Jagdgeschwader mit dem Beinamen „Richthofen" in Wittmund seine Basis.



ST.

NICOLAI KIRCHE

Sie steht im Herzen der Innenstadt und ist nahezu aus jeder Richtung mit ihrem **markanten Glockenturm** deutlich sichtbar: die St.-Nicolai-Kirche zu Wittmund. In der Kirche von 1776 befinden sich **zahlreiche Gegenstände aus den Vorgängerkirchen**, darunter auch zwei Kronleuchter, die der Kirchengemeinde im Jahre 1605 gestiftet wurden.

Die Kirche ist dem heiligen Nikolaus gewidmet, dem Schutzpatron der Seefahrer.



VERAN-STALTUNGEN



Zahlreiche Veranstaltungen, Führungen oder Besichtigungen in Wittmund warten auf ihre Besucherinnen und Besucher. Von Open-Air Musikveranstaltungen bis zu Kreativkursen, Kunstmärkten, Ausstellungen und kleinen musikalischen Aufführungen bieten die Angebote **viel Abwechslung und Unterhaltung.**

Informationen zu den Veranstaltungen gibt es hier:

PLATTDEUTSCHE BÜHNE WITTMUND



THEATER MIT HERZ UND HUMOR

Vorhang auf für echtes ostfriesisches Theatervergnügen! Die Plattdeutsche Bühne Wittmund bringt mit viel Spielfreude, trockenem Humor und dem unverwechselbaren Klang der plattdeutschen Sprache beste Unterhaltung auf die Bühne. Ob turbulente Verwechslungen, liebenswerte Charaktere oder typisch ostfriesische Geschichten – hier darf herzhaft gelacht werden. Ein unterhaltsamer Abend für alle, die Theater lieben und Plattdeutsch gerne hören.



WEIHNACHTEN MITTEN IN DER STADT

ADVENTSMARKT

Am ersten Adventswochenende wird der Wittmunder Kirchplatz zum stimmungsvollen Treffpunkt mitten in der Stadt. Zwischen liebevoll gestalteten Ständen, regionalen Angeboten und kulinarischen Leckereien lässt sich die Adventszeit entspannt genießen.

Das Besondere: Der Wittmunder Adventsmarkt lebt vom Ehrenamt. Ausschließlich Vereine engagieren sich mit viel Herzblut und machen den Markt jedes Jahr zu einem ganz besonderen Erlebnis. Dazu gibt es ein abwechslungsreiches Programm für Groß und Klein.

Ein schöner Anlass, Wittmund in der Adventszeit zu besuchen, durch die Innenstadt zu bummeln und gemeinsam ein paar vorweihnachtliche Stunden zu verbringen.

LIVE IM PARK

SO KLINGT DER WITTMUNDER SOMMER

Der schönste Konzertsaal ist doch noch immer die Open-Air Bühne. So verwandelt sich der **Schlosspark** jedes Jahr im Frühjahr in eine **Veranstaltungsfläche für Musikkonzerte.** Von Rock bis Pop verspricht das Musikprogramm abwechslungsreiche Unterhaltung für Jung und Alt. Man mag es kaum glauben, aber da ist wirklich für jeden was dabei.



EIN ORT VOLLER GESCHICHTE UND ERHOLUNG

SCHLOSSPARK WITTMUND





Geschichte

Mitten in der Stadt Wittmund befindet sich der Schlosspark – eine grüne Oase, die sowohl historisch bedeutsam als auch heute ein beliebter Treffpunkt zum Entspannen und Flanieren ist.

Der Ursprung des Parks liegt in der Anlage des Wittmunder Schlosses, das 1461 unter Häuptling Siebet Attena erbaut wurde. Das Schloss diente als Festung und strategischer Stützpunkt nahe der Grenze zum Jeverland. Nach dem Tod des letzten Fürsten von Ostfriesland 1744 fiel das Gebiet an Preußen. Auf Anordnung Friedrichs des Großen wurde das Schloss 1764 abgerissen. Der Schlosswall, die Umwallung, blieb größtenteils erhalten. Er ist eine der ältesten Wallanlagen in Ostfriesland.

Gestaltung & Besonderheiten

Der heutige Park hat kleine geschwungene Wege, Wasserflächen und Sitzbänke – ideal zum Entspannen und Beobachten von Wasservögeln. Die Bäume im Park wurden erst im 20. Jahrhundert angepflanzt. Vorher war der Schlosswall baumfrei. Besonders markant sind die Rondelle und Sichtachsen, die so angelegt wurden, dass man sich an das Burgleben früherer Zeiten erinnern kann. Eine besondere Attraktion ist die Marenholter Apfelwiese im Park: Dort wächst die Sorte „Roter Eiserapfel“ (auch „Marenholz“ genannt). Die dazugehörige Sage erzählt von Johann von Marenholz, der unschuldig zum Tode verurteilt wurde und vor seinem Tod ausrief, dass ein Apfelbaum entlang seiner Hinrichtung Blutrot tragen sollte – und im Herbst trug er rote Äpfel.

Nutzung & Bedeutung heute

Der Schlosspark ist öffentlich zugänglich und ohne Eintritt täglich geöffnet. Er dient als Naherholungsgebiet für Bürgerinnen, Bürger und Gäste, zum Spazierengehen, Verweilen und Natur genießen. Im Sommer finden Veranstaltungen wie „Live im Park“ statt – Musik, Begegnung und geselliges Beisammensein stehen dann im Mittelpunkt. Inzwischen beheimatet der Schlosspark auch Skulpturen des Bildhauers und Stahlplastikers Leonard Wübbena. Die Kunstwerke sind so gewählt, dass sie sich perfekt in die Anlage einfügen und damit zur Attraktivität des Parks beitragen.

DER OSTFRIESISCHE

KUNSTKREIS

Der Ostfriesische Kunstkreis e.V. lädt ein.
Erleben Sie tolle Kunst mitten im Wittmunder Pudding

Der Ostfriesische Kunstkreis e.V. ist ein wichtiger Baustein im reichhaltigen kulturellen Gefüge Ostfrieslands und Wittmunds. 1977 gegründet und seit 1981 eingetragener Verein war es von Anfang Ziel, die heimische Kunstszene zusammenzuführen und sichtbar zu machen. Dabei geht es dem OKK nicht nur darum, die eigenen Künstlerinnen und Künstler in selbst kuratierten Ausstellungen zu präsentieren, sondern auch um die künstlerische Förderung von Kindern und Jugendlichen, sowie darum, durch Mitmachaktionen zur Belebung des Wittmunder Puddings beizutragen. Wir würden uns sehr freuen, wenn Sie uns in unseren Räumlichkeiten in der Drostenstraße 19 besuchen würden.

6.11., 18:30 Uhr
Der OKK präsentiert nicht nur bildende Künste, sondern auch Lesungen und Theater.
Am 6.11. gastiert das TAG-Theater mit dem Stück „Moby Dick - Eine Geschichte vom Wesen des Meeres“. Statt fester Eintrittspreise bezahlen die Gäste im Nachgang so viel, wie ihnen die Aufführung wert war.

14.11. - 21.11. 2026
Dunkelausstellung -
„Den Augen nicht getraut“
Ein schon traditionelles Format, das seinesgleichen auf der Ostfriesischen Halbinsel sucht. Verschiedenfarbige Beleuchtungen lassen die Kunstwerke im wahrsten Sinne des Wortes in je ganz eigenem Licht erscheinen, sodass man sich fragt, welches denn das eigentliche, das wirkliche Kunstwerk ist.

29.11. - 20.12. 2026
Wiehnachtskontor -
„Alle Jahre wieder“
In der Vorweihnachtszeit geht es besinnlich beim OKK zu. Wir freuen uns auf anregende Gespräche mit unseren Gästen, die bei uns auch künstlerische Anregungen für originelle Weihnachtsgeschenke finden. Am 6.12. wird uns einmal mehr der Nikolaus besuchen und Geschenke für die Kinder bereithalten.

Auch für 2027 wird der OKK wieder tolle Ideen für Ausstellungen, Mitmachaktionen und Lesungen vorbereiten und seinem Publikum präsentieren.

Wir freuen uns auf Ihren Besuch.

Öffnungszeiten:
Do.: 10:00 - 13:00 Uhr,
Fr. und Sa.: 11:00 - 15:00 Uhr, oder wenn der Aufsteller vor der Tür steht, sowie auch gerne nach Absprache.



KULTURRING WITTMUND E.V.

Seit vielen Jahren holt der Kulturring hochrangige Künstler, die in den großen Konzerthäusern im In- und Ausland gastieren, nach Wittmund. Aber auch der Nachwuchs hat seine Chance.



Neujahrskonzert am 31.01.2027

Das **SALONORCHESTER HANNOVER** beschwingt mit Musik der 20er-30er-Jahre.



Solina- eine magische Reise durch die Welt des Musicals mit zwei Celli, einem Saxofon und einem Piano.

Informationen und Veranstaltungen

Wo Urlaub zur Kunst wird: Drei Frauen, ein Atelier

In unserem kleinen Kreativ-Atelier in der Innenstadt von Wittmund, haben sich drei Welten zu einem inspirierenden Ort vereint. Wir – Elke, Rudi und Heike – haben unsere Leidenschaft zum Beruf(ung) gemacht und ein gemeinsames Zuhause für unsere Kunst geschaffen. So unterschiedlich unsere Stile auch sind, eines verbindet uns: Die Freude daran, gemeinsam Neues entstehen zu lassen.

Ob Sie in Elkes Welt der Journalerstellung oder Mixed-Media Malerei eintauchen, mit Rudi die Zartheit von Pastell und Aquarell entdecken oder mit Heike die Dynamik von Airbrush oder Acrylmalerei erleben – bei uns steht das Miteinander im Vordergrund.

Das Besondere: Unsere Kreativ-Workshops finden in gemütlicher Atmosphäre statt. Damit Sie Ihre Urlaubszeit fest planen können, führen wir Kurse auch bei kleiner Teilnehmerzahl durch. Kommen Sie vorbei, lassen Sie den Alltag hinter sich und nehmen Sie ein selbst geschaffenes Stück Urlaubserinnerung mit nach Hause.

Kunst und Kreativ Atelier Wittmund, Mühlenstrasse 7, 26409 Wittmund
atelier-wittmund.de



DB FERNVERKEHR AG

INSELVERKEHR WANGEROOGE

Erlebnisfahrten im Nationalpark Niedersächsisches Wattenmeer

Erleben Sie die atemberaubende Schönheit des Nationalparks Niedersächsisches Wattenmeer bei einer unvergesslichen Ausflugsfahrt in den Sonnenuntergang und lassen Sie sich von der malerischen Farbpalette des Abendrots verzaubern oder genießen Sie einen einzigartigen Seetörn mit Blick auf die Deutsche Bucht.

Unsere Erlebnisfahrten bieten Ihnen die Gelegenheit, zusammen mit Mitarbeitern des Nationalpark-Hauses faszinierende Einblicke in die heimische Tierwelt zu gewinnen. Erfahren Sie Wissenswertes über die Kegelrobben oder entdecken Sie die Geheimnisse der Zugvögel.

Tauchen Sie ein in die faszinierende Welt des Wattenmeeres und genießen Sie spannende Schiffsfahrten, die Ihnen umfassende Informationen über dieses einzigartige Ökosystem bieten.

Starten Sie mit der MS Jens Albrecht III ab Harlesiel Hafen Westseite.

Informationen: siw-wangerooge.de

KULTUR

AM MEER

Begegnung, Inspiration und Vielfalt.

In Carolinensiel, Harlesiel und Wittmund verbinden sich Kunst, Kultur und die besondere Atmosphäre der Nordseeküste zu einem einzigartigen Erlebnis. Hier entstehen inspirierende Orte, die Begegnungen fördern, zum Austausch einladen und neue Perspektiven eröffnen.

Ein abwechslungsreiches Kulturprogramm mit Ausstellungen, Konzerten, Theater, Lesungen und kreativen Workshops bietet die Möglichkeit, Kunst in ihren unterschiedlichsten Facetten hautnah zu erleben.

Dabei treffen regionale Talente auf Künstlerinnen und Künstler aus aller Welt. Ihre Werke und Ideen machen die kulturelle Vielfalt der Region sichtbar und schaffen Raum für inspirierende Begegnungen.

Kreative Impulse, außergewöhnliche Inszenierungen und lebendige Kultur verleihen der Küstenregion ihren ganz eigenen Charakter.

„Kultur am Meer –
wo Horizonte sich erweitern.“

KREATIV

KUNSTAUSSTELLUNGEN
IN DER CLINER QUELLE

Augenblicke in Farbe / 01.11.-31.12.

Die regionale Künstlergruppe „Kunst & Kaffee“ präsentiert ihre Werke unter dem Titel „Augenblicke in Farbe“.

Die Gruppe hat eine besondere Entstehungsgeschichte: Gefunden haben sich die kreativen Köpfe über einen Aufruf der VHS Friesland-Wittmund. Seither treffen sich die Mitglieder regelmäßig zum gemeinsamen Fotografieren, zum Malen und zum kreativen Austausch. Neben vielen passionierten Hobbykünstlern bereichern auch einige freiberufliche Kunstschaffende die Runde.

In der zweimonatigen Ausstellung zeigen die Kulturschaffenden nun die Früchte ihrer Arbeit. Die Besucherinnen und Besucher erwartet ein breites Spektrum an Stilen, Techniken und Motiven, die alle eines gemeinsam haben: Sie fangen ganz persönliche und ausdrucksstarke Momente auf der Leinwand oder als Foto ein.

vhs-frieslandwittmund.de
Kontakt: rudi@rudismalkasten.de



Fotograf Karl Peisker / 01.03.-30.04.

1960 in Springe im Weserbergland geboren, entwickelte Karl Peisker schon früh seine Liebe zur Natur. Seit den 1970er Jahren beschäftigt er sich mit Fotografie und bildender Kunst. Heute lebt und arbeitet er in Oldenburg.

Sein fotografisches Archiv umfasst inzwischen über 110.000 Bilder. Neben Landschaften, Natur und Reisen dokumentiert er seit vielen Jahren Musiker, Konzerte und Festivals. Nach seinem Studium der Politik und Soziologie war Peisker zudem im Kultur- und Medienbereich tätig und produziert seit fast 30 Jahren ein Radiomagazin über afrikanische Popmusik und Reggae.

Seit Mitte der 1990er Jahre präsentiert er seine Arbeiten in Ausstellungen. Im Mittelpunkt seiner aktuellen Fotografien stehen die Küsten und das Wattenmeer Norddeutschlands – entstanden aus einer tiefen Verbundenheit mit der Natur und dem Anliegen, deren Schönheit und Schutzwürdigkeit sichtbar zu machen.

atelier-peisker.de



Interessierte sind herzlich eingeladen, während der regulären Öffnungszeiten der Cliner Quelle die Ausstellungen anzuschauen.



Unter KÜNFTE

Wir freuen uns, Ihnen nachfolgend unser Unterkunftsverzeichnis für das schöne Nordseeheilbad Carolinensiel-Harlesiel und Umgebung vorzustellen.

Ob Sie nach einer gemütlichen Ferienwohnung, einem charmanten Hotel oder einem komfortablen Ferienhaus suchen – in unserem Verzeichnis finden Sie eine Auswahl attraktiver Unterkünfte, die Ihren Aufenthalt zu einem unvergesslichen Erlebnis machen werden.

Tauchen Sie ein in die erfrischende Nordseeluft, genießen Sie die idyllische Atmosphäre und lassen Sie sich von der Schönheit dieser einzigartigen Region verzaubern.

Viel Spaß beim Entdecken!

INFOS

ZUM GASTGEBERVERZEICHNIS

Unser Gastgeberverzeichnis ist in folgende Bereiche unterteilt:

Hotels | Pensionen | Ferienwohnungen/-häuser | Bauernhöfe | Sterne-Unterkünfte
Die aufgeführten Sterne sind das Ergebnis der entsprechenden Klassifizierung des Deutschen Hotel- und Gaststättenverbandes (DEHOGA) oder des Deutschen Tourismusverbandes (DTV). Anbieter ohne Sternebezeichnung, die mit n. t. gekennzeichnet sind, haben an dieser freiwilligen Klassifizierung nicht teilgenommen. Ein Rückschluss auf ihren Ausstattungsstandard ist damit nicht verbunden.

KLASSIFIZIERUNG DER UNTERKÜNFTE

I. Hotelklassifizierung lt. Dehoga

II. DTV-Klassifizierung für Ferienwohnungen und Ferienhäuser sowie für Privatzimmer mit bis zu 9 Betten: http://www.sterneferien.de

* **Einfache und zweckmäßige Unterkunft**: Einfache und zweckmäßige Gesamtausstattung des Objektes mit einfachem Komfort. Die erforderliche Grundausstattung ist vorhanden. Altersbedingte Abnutzungen sind möglich.
** **Unterkunft mit mittlerem Komfort:** Zweckmäßige und gute Gesamtausstattung mit mittlerem Komfort. Die Ausstattung ist in einem guten Erhaltungszustand und in solider Qualität.
*** **Unterkunft mit gutem Komfort:** Wohnliche Gesamtausstattung mit gutem Komfort. Die Ausstattung ist von besserer Qualität, bei optisch ansprechendem Gesamteindruck.
**** **Unterkunft mit gehobenem Komfort:** Höherwertige Gesamtausstattung mit gehobenem Komfort. Ansprechende Qualität mit einem aufeinander abgestimmten Gesamteindruck.
***** **Unterkunft mit exklusivem Komfort:** Erstklassige Gesamtausstattung mit exklusivem Komfort. Großzügiges Angebot in herausragender Qualität mit sehr gepflegtem, außergewöhnlichem Gesamteindruck.

Bitte beachten Sie: Die angegebenen Preise sind auch von der Aufenthaltsdauer oder der Personenbelegung abhängig.

Leicht zu finden: Einen „Ortsplan“ und eine „Umgebungskarte“ sind auf den Seiten 98 und 99 abgebildet.

Unsere aktuellen Reservierungsbedingungen finden Sie hier:

PIKTOGRAMME

- Nichtraucherquartier
- Hund erlaubt
- z. T. rollstuhlgeeignet (diese Quartiere entsprechen nicht der DIN-Norm, Details bitte unbedingt vorab mit dem Vermieter abklären)
- rollstuhlgerecht
- allergikergeeignet
- Garten/Terrasse
- Balkon
- Fahrräder vorhanden, ggf. gegen Aufpreis
- Möglichkeit Fahrräder abschließbar unterzustellen
- Kinderbett vorhanden
- WLAN vorhanden, ggf. gegen Aufpreis
- EG Erdgeschoss
- Bettwäsche vorhanden, ggf. gegen Aufpreis
- Waschmaschine
- Ladestation E-Auto
- Nachhaltige Ferienwohnung

Die FeWo-Angaben beruhen auf Angaben der jeweiligen Vermieter.

HOTELS



NOORD Carolinensiel

Gemütlich, elegant, nordisch: Unser NOORD Carolinensiel. Dein Zuhause auf Zeit mit Platz für dich und alle, die du gern um dich hast. Ob Urlaub mit der Familie, mit Freunden, allein oder mit deinem Vierbeiner – im NOORD sind alle herzlich willkommen. Wir freuen uns auf dich!

Lage K1	Sterne	AR	DZ	EZ	Betten	Strand	HS/€	ZS/€	VS/NS/€
D 4	n. t.	3	146	-	292	1,5 km	ab 119	ab 119	ab 119

NOORD Hotel
Friedrichsschleuse 1 · 26409 Wittmund
T: 0441 21213839
www.noordhotel.de
reservations@noordhotel.de



Hotel Tausendschön

Wir bieten geräumige Nichtraucherzimmer, ausgestattet mit einem Flachbild-TV, Sitzbereich, Dusche und WC. Ein reichhaltiges Frühstücksbuffet ist im Preis inbegriffen. Das Hotel liegt 800 m vom Hafen Harlesiel entfernt. Genießen Sie vom Hotel aus den Blick auf die Harle oder gönnen Sie sich einen 10-minütigen Spaziergang zum Strand.

Lage K1	Sterne	AR	DZ	EZ	Betten	Strand	HS/€ p.Zi	ZS/€ p.Zi	VS/NS/€ p.Zi
D 4/5	n. t.	-	7	2	9	1 km	100-150	auf Anfrage	auf Anfrage

Hotel Tausendschön
Kratzer-Vogel, Petra
Friedrichschleuse 13 · 26409 Harlesiel
T: 04464 9455554
www.nordseehoteltausendschoen.de
nordseehoteltausendschoen@gmail.com

STERNE-HOTELS IN DER UMGEBUNG



RINGHOTELS
Residenz
HOTEL · RESTAURANT · STADTHALLE

Hotel Restaurant Residenz
Inh. Hein-Jürgen Thalen
Am Markt 13 · 26409 Wittmund
T: 04462 8860 · F: 04462 886123

ERHOLEN • GENIESSEN • TAGEN

Herzlich Willkommen in Wittmund!
Gut aufgehoben und kulinarisch verwöhnt in Ihrem Domizil, dem ****Ringhotel „Residenz" in Wittmund, beginnen Sie Ihren (Urlaubs-) Tag!

Behaglichkeit und Komfort in Ihrer „Residenz":
» 50 Zimmer, 96 Betten mit gleicher gehobener Ausstattung: Dusche oder Bad/WC, Fön, Minibar, Telefon und Kabel-TV
» 4 Komfort-Appartements („Boardinghaus" mit Kochgelegenheit)
» Sauna und Dampfsauna
» Restaurant & Café
» bewirtete Gartenterrasse
» Frühstücksbuffet täglich
» Spezialitätenbuffets, Event-Menüs
» Tagungs- und Seminarräume für 5 - 650 Personen

Lage K2	Sterne	AR	DZ	EZ	Betten	qm	HS/ €	ZS/ €	VS/NS/ €
B 2	****	ja	44	5	100	84	69-93 p.P.	59-90 p.P.	56-86 p.P.



Für mehrtägige Aufenthalte buchbar: „Residenz-Woche" mit Halbpension, „Sommerbrise", „Frühlingserwachen" u.v.m. sowie Angebote für die Herbst und Winterzeit.
Wir freuen uns, Ihre Gastgeber zu sein!

www.residenz-wittmund.de
info@residenz-wittmund.de

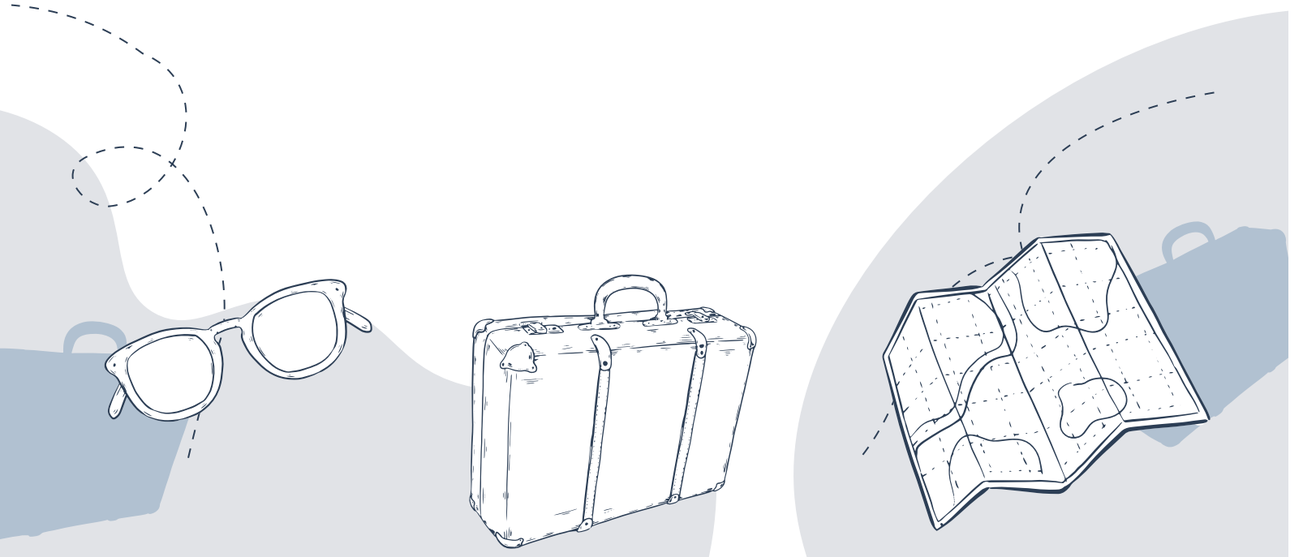

FERIENWOHNUNGEN / -HÄUSER

FURTMAYR'S home&holiday
EnDrA GmbH

Urlaub bei
Furtmayrs
Home&holiday

Bucht eure Unterkunft bei uns!

Entdeckt unsere liebevoll ausgewählten Ferienwohnungen und genießt unvergessliche Tage voller Erholung, Komfort und Gastfreundschaft.

Wir freuen uns auf Euch!

www.furtmayrs.de
0 44 67 / 910 97 32
buchung@furtmayrs.de

Kusterglück Carolinensiel



Skartje



Traumblick 7 & 7a



Dünenzauber





UNSERE FERIENWOHNUNGEN



KAPITÄN



LEUTNANT



SEEKADETT



FÄHNRICH



BOOTSMANN

Alle Unterkünfte, Preise & Buchung auf:
www.traumkojen.de

Wir freuen uns auf Ihren Besuch!

STERNE-FERIENWOHNUNGEN / -HÄUSER


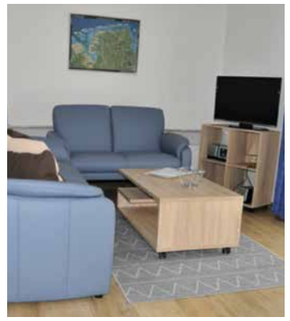



Haus hinterm Deich F***

Unser Ferienhaus befindet sich in einer ruhigen Seitenstraße. Es handelt sich um ein altes Fischerhaus, welches in 3 Wohnungen unterteilt wurde. Das Haus befindet sich genau zwischen Strand und Ortskern. Zum Kurzentrum „Cliner Quelle" sind es 600 m. Jede Wohnung verfügt über eine komplett eingerichtete Einbauküche inkl. Mikrowelle sowie einen Sat-Fernseher. Sie sind alle mit einem pflegeleichten Vinyl-Boden ausgestattet. Außerdem befinden sich in Wohnung 1 und 3 jeweils ein Kinderbett und ein Hochstuhl.

Wohnung 1, die Familienwohnung:
Die Wohnung verfügt über 2 Schlafzimmer und ist mit Spül- und Waschmaschine ausgestattet. Eine sichtgeschützte Terrasse lädt zum Verweilen ein. Strandkorb am Meer inklusive.

Wohnung 2, das Appartement:
Die Wohnung hat 1 Schlafzimmer und eine Wohnküche. Strandkorb am Außensitzplatz am Haus.

Wohnung 3, das Dachgeschoss:
Die Wohnung hat 1 Schlafzimmer und eine Schlafbutze, Wohnzimmer und Küche sind getrennt. Sie verfügt über eine sonnenseitig gelegene Dachterrasse inklusive Strandkorb.

Lage K1	Sterne	Anzahl	SZ	WZ	Betten	qm	Strand	HS/ €	ZS/ €	VS/NS/ €
D 4	F***	3	2	1	5	80	1 km	74	64	54
D 4	F***	3	1	1	2	42	1 km	58	48	38
D 4	F***	3	1	1	3	55	1 km	64	54	44

Zusatzinfos:
separierte Außensitzplätze, 3 Bollerwagen, keine Etagenbetten, Parkplatz, geschlossener Fahrradschuppen

Bödicker, S. u. U.
Hüschelrath 5 · 42799 Leichlingen
T: 0175 1477715
FW: Deichstraße 12

www.haus-hinterm-deich.de
boedicker@haus-hinterm-deich.de




Friesenhuus Carolinensiel**** ideal für Familien & Paare

Genau mittig zwischen Strand und Carolinensieler Museumshafen

Nach einer umfassenden Kernsanierung ist das freistehende Haus seit 2023 in der Vermietung und überzeugt mit einer stilvollen Einrichtung, modernen Bädern und einem großzügigen Außenbereich. Das Erdgeschoss verfügt über 3 Ferienwohnungen mit großer Terrasse und direktem Zugang zum Garten. Im Obergeschoss befinden sich 3 weitere Ferienwohnungen mit großzügigen Balkonen. Alle Ferienwohnungen wurden vom Deutschen Tourismusverband (DTV) mit 4 Sternen ausgezeichnet. Bezogene Betten, Wäschepaket, möblierte Terrasse/Balkon mit Sonnenschirmen, PKW-Parkplatz, Fahrrad-Garage mit E-Bike-Lademöglichkeit, Grillterrasse, kostenfreier Wasch- und Trockenraum u.v.m. inklusive.

Lage K1	Sterne	Anzahl	SZ	WZ	Betten	qm	Strand	HS/ €	ZS/ €	VS/NS/ €
D 4	F****	1	2	1	4	51	1 km	125	110	95
D 4	F****	2	2	1	5	52/46	1 km	125	110	95
D 4	F****	3	2	1	4	56/43/40	1 km	125	105	90

Kordovan, Maike
Friedrichsgroden 1
26409 Carolinensiel-Harlesiel
M: 0157 87631762
FW: FeWo 1 - 6

www.friesenhuus-carolinensiel.de
info@friesenhuus-carolinensiel.de

Kennen Sie schon unseren Newsletter?

Mit unserem Newsletter informieren wir Sie regelmäßig über aktuelle Themen, tolle Angebote, neue Aktionen und spannende Veranstaltungen.

Hier geht es zur Anmeldung

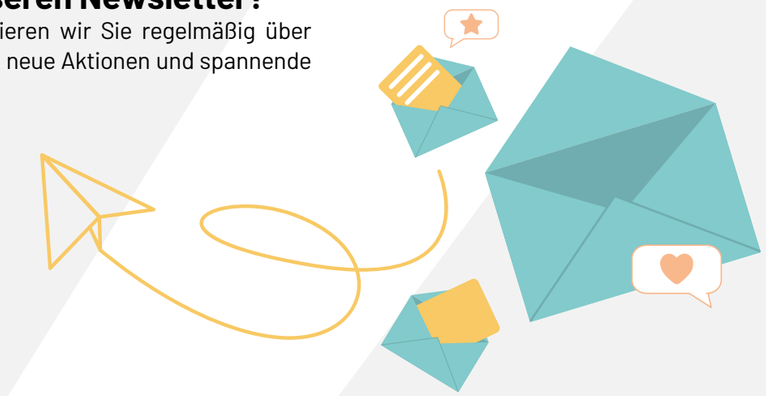

FERIENWOHNUNGEN / -HÄUSER





Sielwärts midden in't dörp

Willkommen im Ferienhaus Sielwärts - Ihrem Urlaubszuhause im Herzen von Carolinensiel! In ruhiger und zugleich zentraler Lage, nur wenige Schritte vom idyllischen Museumshafen entfernt, erwartet Sie ein hochwertig und mit viel Liebe zum Detail eingerichtetes Haus mit vier komfortablen Ferienwohnungen.

Modernes Design, gemütliche Wohnbereiche und eine durchdachte Ausstattung verbinden sich mit dem maritimen Charme der Nordseeküste. Ob zu zweit, mit der Familie oder mit Freunden – in einer der vier Wohnungen finden Sie den passenden Rückzugsort für erholsame Urlaubstage. Helle Räume, komfortable Möbel und eine moderne Ausstattung sorgen dafür, dass Sie sich vom ersten Moment an willkommen fühlen.

Die Lage macht Sielwärts zu einem idealen Ausgangspunkt für Ihren Nordseeurlaub: Schlendern Sie in wenigen Minuten zum historischen Museumshafen oder genießen Sie ein Eis und die vielfältige Gastronomie im Ortskern. Auch der Strand von Harlesiel und der Außenhafen sind bequem erreichbar. Die abwechslungsreiche Umgebung lädt zu Spaziergängen und Fahrradtouren ein.

Nach einem erlebnisreichen Tag an der Nordseeluft kehren Sie zurück in Ihr gemütliches Feriend omizil und lassen den Tag entspannt ausklingen.

Sielwärts - Midden in't dörp! Hier verbinden sich eine erstklassige Lage, hochwertiges Wohnen und echtes ostfriesisches Urlaubsgefühl zu einem besonderen Ferienerlebnis.

Lage K1	Sterne	Anzahl	SZ	WZ	Betten	qm	Strand	HS/ €	ZS/ €	VS/NS/ €
D/E 4	n. t.	1	1	1	2	60	2 km	98	85	75
D/E 4	n. t.	1	2	1	4	60	2 km	98	85	75
D/E 4	n. t.	1	1	1	2	60	2 km	98	85	75
D/E 4	n. t.	1	2	1	4	60	2 km	98	85	75

Zusatzinfos:
Parkplatz direkt am Objekt

Speckmann, Oliver
Im Neuen Land 31 · 32107 Bad Salzuflen
T: 0170 4486223 · F: 05222 960015
FH: Mühlenstr. 15b

www.sielwärts.de, moin@sielwaerts.de



Genießen Sie die Zeit an der Nordsee.

In den Ferienwohnungen Harlewind und Strandwinde.

Die Ferienwohnung Strandwinde liegt in ruhiger zentraler Lage unweit des Kurzentrums. Liebevoll eingerichtet auf 60 qm für 4 Personen, Kinderbett, Wickelauflage, Bad mit Dusche/WC, moderner Küchenzeile, Backofen, Kühlschrank mit Gefrierfach, lichtdurchflutetes Wohn-/Esszimmer, SAT-TV, kostenloses WLAN. Terrasse mit Strandkorb, Bollerwagen.

Die Ferienwohnung Harlewind befindet sich in ruhiger Sackgassenlage nur etwa 300 Meter vom Museumshafen entfernt. Gemütlich ausgestattet für 4 Personen auf 60 qm, Wohn-/Esszimmer zum Wohlfühlen, großzügige Küchenzeile mit Backofen, Kühlschrank mit Gefrierfach, Bad mit Dusche/WC, SAT-TV, kostenloses WLAN, Terrasse mit Strandkorb, Bollerwagen.

Lage K1	Sterne	Anzahl	SZ	WZ	Betten	qm	Strand	HS/ €	ZS/ €	VS/NS/ €
C 3/4	n. t.	1	2	1	4	60	1,3 km	2 P. 85 jwP. 6	2 P. 70 jwP. 6	2 P. 50 jwP. 6
C 1	n. t.	1	2	1	4	60	2,5 km	2 P. 80 jwP. 6	2 P. 70 jwP. 6	2 P. 50 jwP. 6



Zusatzinfos:
Spül- und Waschmaschine, Mikrowelle, Hochstuhl, Parkplatz

Dießelberg, Silke
Krützkamp 5 · 49424 Goldenstedt
T: 04444 967429 · M: 01525 2833359
FH: Am Harlebogen 11 · Mühlenblick 15

www.harlewind.de
www.ferienwohnung-carolinensiel.net



Kapitänshaus von 1850

Genießen Sie bei uns die schönsten Tage des Jahres.

Gemütliche Oberwohnungen in schön gelegener, zentraler, ruhiger Lage direkt an der Harle – 1 km zum Strand. Kurzentrum „Cliner Quelle" – 1 Gehminute, Spielplatz, Fahrradverleih, Bootsverleih, Minigolf, Teestube und Speiselokale in der Nähe.
Die Ferienwohnung für 2 - 4 Personen mit großer Dachterrasse bietet 2 Schlafzimmer, Wohnzimmer, Einbauküche, Dusche/WC, SAT-TV und Waschmaschine.
Das Apartment mit Blick auf die Harle, bietet 1 Schlafzimmer, Wohnküche, Dusche/WC, SAT-TV, Terrasse.
Weiterhin bieten wir Gartensitzecke mit Grill, Angelmöglichkeit, eigener Bootssteg. Liegewiese und Parkplätze am Haus.
Ganzjährige Vermietung.
01.11. – 10.03. „Schietwetterwochen".

Lage K1	Sterne	Anzahl	SZ	WZ	Betten	qm	Strand	HS/ €	ZS/ €	VS/NS/ €
C 3	n. t.	1	2	1	3	48	1 km	60		50
C 3	n. t.	1	1	1	2	35	1 km	50		40



Zusatzinfos:
große Dachterrasse mit Harleblick, Bollerwagen, Hochstuhl, abschließbarer Fahrrad-Geräteraum

Madena, Gudrun
Pumphusen 12 · 26409 Carolinensiel
T: 04464 542
M: 0176 30154283
FW: Pumphusen 12

www.kapitaenshaus-madena.de
info@kapitaenshaus-madena.de

FERIENWOHNUNGEN / -HÄUSER



Ferienhaus & Ferienwohnungen Tovar

FW Mühlenblick 52: Drei gepflegte und komfortabel eingerichtete Ferienwohnungen, Mikrowelle, teilweise mit Spülmaschine, etc., Kinderbett, Kinderhochstuhl. Waschmaschine, Trockner u. Gefrierbox zur Allgemeinbenutzung, vollmöblierte Terrasse/ Balkon, teilweise mit Grill und großem Garten, Fahrradabstellraum, ruhige Sackgassenlage und trotzdem sehr zentral.

FH Uferstr. 13: Kinderfreundliche Doppelhaushälfte mit hochwertiger Ausstattung: Bad, Gäste-WC, Spülmaschine, Trockner, Waschmaschine, Rolläden, Insektenschutzgitter, Kinderbett, Kinderhochstuhl, Terrasse mit Grill, Gartenmöbeln, PKW-Stellplatz, Abstellraum für Fahrräder. Top Lage von Carolinensiel – ruhig und trotzdem sehr zentral.

Haustiere auf Nachfrage. Bollerwagen + Sandspielzeug vorhanden. Alle unsere Objekte sind Nichtraucherwohnungen und verfügen über kostenloses WLAN.



Lage K1	Sterne	Anzahl	SZ	WZ	Betten	qm	Strand	HS/ €	ZS/VS/NS/ €
FH C 3	n. t.	1	3	1	6	70	1 km	2 P. 90/6 P. 100 1 Nacht +85	2 P. 85/6 P. 95 1 Nacht +85
FW C 3	n. t.	2	2	1	4	45-52	1 km	70-85 1 Nacht +75	65-80 1 Nacht +75
FW C 3	n. t.	1	3	1	6	100	1 km	4 P. 105/6 P. 115 1 Nacht +95	95-100 p. N. 1 Nacht +95

Tovar, Nicola & Martin
Beckenkamp 15 · 49214 Bad Rothenfelde
T: 05424 4407
M: 0170 8223730 oder 0171 3737881
FH: Uferstraße 13 · FW: Mühlenblick 52

www.nordsee-ferienwohnungen.de
nicola.tovar@osnanet.de

STERNE-FERIENWOHNUNGEN / -HÄUSER



Ferienhaus Simone F*****

Herzlich Willkommen im Ferienhaus Simone - perfekt aufgeteilt, ruhig gelegen und liebevoll eingerichtet für bis zu 4 Pers. Großes Wohnz., SAT-TV, voll ausgest. Einbauküche m. Essbereich, Spülm., Mikrow., Hochstuhl, Abstellr., Gäste-WC, 2 SZ, Bad mit Dusche/WC, kl. Spiel-/Arbeitsz.. Terrasse mit Gartenmöbeln, Strandkorb, kl. Liegewiese, Grill. Waschm., Trockner, Telef., WLAN, Carport. Keine Haustiere.

Lage K1	Sterne	Anzahl	SZ	WZ	Betten	qm	Strand	HS/ €	ZS/ €	VS/NS/ €
B 2	F*****	1	2	1	4	86	1,5 km	115, 1 Nacht 215	110, 1 Nacht 210	110, 1 Nacht 210

Laven, Ute
Zum Jagdfeld 9
52428 Jülich
T: 02461 2302
FH: Marie-Ulfers-Weg 1a, 26409 Carolinensiel
www.nordsee-ferienhaus-simone.de
utelaven@aol.com



Haus Doris F****

„Ankommen – Durchatmen – Wohlfühlen", das erwartet Sie bei uns im modernen, komfortablen 4 Sterne-Ferienhaus. Doppelhaushälfte / Privatvermieter. 2-4 Pers., neuwertiges Bad/WC sowie Gäste/WC, sep. kplt. ausgestatte Küche (Ceranfeld, Backofen, Spülm., Mikrow), WZ, 3 sep. SZ, Festnetz, Safe, Erstpaket Bettwäsche sowie Handtücher, Hollandfahrräder, Blockhaus, eigene Terrasse mit Gartenmöbel, Grill, eigener PKW-Stellplatz v. d. Haustür, 24 Std. Check-In mögl., Hausprospekt. Preise j.w.P. 20 €. Einmalig fällt eine Servicekostenpauschale (Endreinigung, Bettwäsche, Handtücher, diverse Reinigungsmittel) bei jeder Buchung in Höhe von 89 € an.

Lage K1	Sterne	Anzahl	SZ	WZ	Betten	qm	Strand	HS/ €	ZS/ €	VS/NS/ €
C 3	F****	1	3	1	4	70	1 km	139€ /2P.	97 € / 2 P.	79 € / 2 P.

Enger, Thomas u. Kerstin
Braunfelder Allee 59 · 46286 Dorsten
T: 02369 207494 · M: 01522 1927176
FH: Fischerstr. 7a
carolinensiel-haus-doris.de
haus-doris-7a@t-online.de



Deichwärts Carolinensiel****

nordisch I pur I genießen

Sie finden unsere 3 Zimmer Wohnung für bis zu 4 Personen direkt auf dem alten Deich, in toller Lage. 2 Schlafzimmer, ein helles Wohnzimmer, ein großzügiges Bad mit ebenerdiger Dusche, eine moderne Küche, ein Garten mit 2 Terrassen, ein Gartenhaus und ein Parkplatz - das alles erwartet Sie Deichwärts.

Lage K1	Sterne	Anzahl	SZ	WZ	Betten	qm	Strand	HS/ €	ZS/ €	VS/NS/ €
D/E 4	F****	1	2	1	4	83	2 km	125	95	75

Speckmann, Oliver
Im Neuen Land 31 · 32107 Bad Salzuflen
T: 0170 4486223 · F: 05222 960015
FH: Mühlenstr. 26
Zusatzinfos: Spülmaschine, Jalousien, Mikrowelle, Insektengitter

www.deichwärts.de, urlaub@deichwaerts.de



Ferienhaus Carolinennest F****

Liebevoll einger. FH, zentral u. ruhig gelegen. Es erwartet Sie Komfort & Gemütlichkeit auf 70 m² mit 2 SZ, komplett einger. Küche, Bad/WC, GästeWC, Waschmaschine, gepfl. Garten, möbl. Südterrasse, Strandkorb, Gartenhaus, 2 PP am Haus; Jede weitere Person 15€/Tag. Im Preis enthalten: WLAN, Bettwäsche, Dusch-/Handtücher. Einmalige Servicekostenpauschale in Höhe von 85€ (Reinigung).

Lage K1	Sterne	Anzahl	SZ	WZ	Betten	qm	Strand	HS/ €	ZS/ €	VS/NS/ €
C 3	F****	1	2	1	4	70	1 km	2 P. 85		2 P. 64

Tilmes, Achim
Lützowstr. 2d · 41464 Neuss
T: 0173 7105153
FH: Schifferweg 2a
www.carolinennest.de · info@carolinennest.de



Ferienhaus Ankerglück - im Herzen von Carolinensiel (bis 6 Pers.)

Unser FH, mit schöner möbl. Südterrasse, kleinem Garten, ist modern friesisch, gemütl. eingerichtet u. lädt das ganze Jahr zum Nordseeurlaub ein. Ruhige zentrale Lage: Kurzentrum „Cliner Quelle" (ca. 200 m), Museumshafen/Ortskern mit Restaurants/Bäcker/Supermarkt (ca. 200-500 m) u. Strand (1 km). Sep. Küche, WZ:Essecke/Sofa, TV/DVD, Gäste WC, Bad m. Dusche (Glastür)/WC/ Waschmaschine, Kinderbett, Kinderhochstuhl, Gartenhaus, Grill, Bollerwagen, Parkplatz am Haus.

Lage K1	Sterne	Anzahl	SZ	WZ	Betten	qm	Strand	HS/ €	ZS/ €	VS/NS/ €
C 3	F***	1	3	1	6	70	1 km	2 P. 99	2 P. 79	2 P. 65

Willinghöfer, Michaela & Johann
Buschweg 17a · 33415 Verl
M: 0170 2108334
FH: Uferstraße 16a
www.fewo-uferstrasse.de
info@fewo-uferstrasse.de

FERIENWOHNUNGEN / -HÄUSER



„Haus Barbara"

Ganzj. zu vermietendes FH für 4 Pers. Die Zimmer sind modern u. komfortabel eingerichtet. Bad/WC, Dusche/WC, Essecke, Einbauküche, Wohnzimmer, 2 Schlafzimmer, Kinderb., Kinderhochst., Bettw. auf Anfrage. Wir bieten Ihnen außerdem: Terrasse, Rasen, Abstellraum f. Fahrräder u. anderes, Parkplätze am Haus, Grill, Gartenmöbel, Strandkorb, Waschm., Münztrockner, Spülm.

Lage K1	Sterne	Anzahl	SZ	WZ	Betten	qm	Strand	HS/ €	ZS/ €	VS/NS/ €
C 3-4	n. t.	1	2	1	4	98	1,8 km	105	85	75

Bick Vermietungsservice
Gerhard Bick · Rotdornweg 11 • 36208 Wildeck
T: 06626 572 · M: 0171 4770534
Fax: 06626 7738530
FH: Mühlenblick 50
www.vermietungsservice-bick.de
buero@vermietungsservice-bick.de



Ferienhäuser Christoph

Günstig durch Direktvermietung vom Eigentümer. Ruhig gelegene, gemütliche Ferienhäuser im Ortsteil Friedrichsschleuse. Ausgestattet mit Geschirrspülmaschine, Induktionskochfeld, Waschmaschine, Sat.-TV und überdachter Terrasse.

Lage K1	Sterne	Anzahl	SZ	WZ	Betten	qm	Strand	HS/ €	ZS/ €	VS/NS/ €
C 4	n. t.	1	2	1	4	63	1,4 km	ab 70	ab 60	ab 50
C 4	n. t.	1	3	1	6	55	1,4 km	ab 70	ab 60	ab 50

Christoph, Monika
Tannenburgstraße 25 · 58540 Meinerzhagen
T: 02354 3296 · 0157 33894134
FH: Krabbenpadd 15 und 24b
www.christophs-ferienhaus.de
monikachristoph@gmx.de



Landhaus „Tannenwerth"

Bauernhaus direkt am südlichen Ortsrand. FeWo gemütlich und komplett eingerichtet, 1-2 Schlafzimmer, Wohnküche, Bettwäsche wird kostenlos gestellt, SAT-TV, parkähnlicher Garten mit altem Baumbestand, Terrasse, Fahrräder kostenfrei, ganzjährige Vermietung. Alle FW haben WLAN. Alle Wohnungen für 2 Erwachsene.

Lage K1	Sterne	Anzahl	SZ	WZ	Betten	qm	Strand	HS/ €	ZS/ €	VS/NS/ €
A 1	n. t.	3	1-2	1	2	37-55	3 km	50-60	50-60	50-60

Gerdes, G. + H.
Tannenwerth Carolinengroden West 2
26409 Carolinensiel
T: 04464 293 · F: 04464 8525
FW: Tannenwerth
www.tannenwerth.de
gerdes.c-siel@t-online.de



Gemütliche Ferienwohnung

Ruhige und doch zentrale Lage, nahe Kurzentrum „Cliner Quelle", zum Ortszentrum ca. 500 m. Gemütlich und praktisch eingerichtet, Balkon vorhanden. Kostenfreie WLAN-Nutzung, PKW-Abstellplatz am Haus. Preise gelten ab einem Aufenthalt von 7 Nächten, bei 2 Personen. Jede weitere Person kostet 10,00 € mehr. Preise für kürzere Aufenthalte auf Anfrage. Bettwäsche auf Wunsch gegen Gebühr erhältlich.

Lage K1	Sterne	Anzahl	SZ	WZ	Betten	qm	Strand	HS/ €	ZS/ €	VS/NS/ €
C 4	n. t.	1	2	1	4	55	0,9 km	69	59	49

Gloß, Sibylle & Rolf
Mahlbergstraße 26 · 75210 Keltern
T: 07236-8438 · M: 0171 8883129 · F: 07236 980811
FW: Mühlenblick 5 · 26409 Carolinensiel
info@fewo-gloss.de



Ferienwohnungen „Am alten Deich"

Ruhige Lage am Deich. Die geräumigen, komfortabel und gemütlichen Fewos erwarten Sie in zwei Häusern (Land- und Gästehaus) auf einem großen idyllisch angelegten Grundstück. Gartenmöbel, Parkplatz oder Carport, Ladestation E-Auto, Fliegengitter, Smart-TV, DVD, WLAN kostenlos. Waschmaschine und Trockner gegen Gebühr. Bettwäsche und Handtücher auf Anfrage. Keine Haustiere. Besuchen Sie unsere Homepage. Betreuung vor Ort- jederzeit erreichbar.

Lage K1	Sterne	Anzahl	SZ	WZ	Betten	qm	Strand	HS/ €	ZS/ €	VS/NS/ €
D 5	n. t.	2	1-2	1	2-3	45-60	1 km	82-101	77-91	63-88
D 5	n. t.	5	1-2	1	2-4	45-70	1 km	82-108	77-102	69-99

Graalmann/Hillrichs
In't Carolinenwinkel 12 · 26409 Carolinensiel
T: 04464 86 96 02 · M: 0160 90129821
FW: Deichstraße 22-24
kimgraalmann@web.de
www.fewo-graalmann.de



Zum Deichbären

Moderne komfort., maritime FeWo m. Balkon, 2 Pers., ruhige/zentr. Lage, seniorenfreundl., sep. Wohnküche (Spülm. & Gefrierschr., Mikrow., Thermomix, Sodastream) gemütl. Sitzecke, flache Wellness-DU, Bett in Komforthöhe, 2 Smart-TV, Bose-Anlage, Insektenschutz, Rollläden, inkl. ER, Tel. m. Flat, WLAN, Saisonstrandkorb, E-Grill, Parkpl. am Haus, Unterstellm. f. E-Bikes, Aerosoldesinfektion. Preise ab 7 ÜN, ganzjährige Vermietung.

Lage K1	Sterne	Anzahl	SZ	WZ	Betten	qm	Strand	HS/ €	ZS/ €	VS/NS/ €
E 4	-	1	1	1	2	55	1,5 km	105, 1. Nacht 225	95, 1. Nacht 215	85, 1. Nacht 205

Herpers, Ulrich & Löhndorf, Nicole
Friedrichs Glück 26 · 40885 Ratingen
M: 01520 1750998
FW: Deichstr. 51
www.zumdeichbaeren.de
carolinensiel@zumdeichbaeren.de



Ferienwohnungen Claudia und Petra

Gemütliche, komfortable Ferienwohnungen für 2 bzw. 4 Personen mit großem Balkon, Aufzug und eigenem PKW-Stellplatz. Nur 300 m vom Museumshafen entfernt. Fahrräder können sicher im Fahrradschuppen abgestellt werden. Zusätzlich fällt eine Servicepauschale (Reinigung) von 65 € pro Aufenthalt an. Ein Wäschepaket kann für 22 € pro Person hinzugebucht werden.

Lage K1	Sterne	Anzahl	SZ	WZ	Betten	qm	Strand	HS/ €	ZS/ €	VS/NS/ €
B 2	n. t.	1	1	1	4	50	2,6 km	ab 89	ab 74	ab 69
B 2	n. t.	1	1	1	2	50	2,6 km	ab 89	ab 74	ab 69

Janssen, Andre
Mühlenstraße 19 · 26409 Wittmund OT Carolinensiel
M: 0170 8468845
FW: Mühlenstraße 19 · 26409 Wittmund OT Carolinensiel
www.fewo-in-carolinensiel.de
fewo.carolinensiel@web.de



Ferienhaus Klinsmann

1 Parkplatz am Haus, neue Küche mit Spülmaschine, neues Bad, Kinderhochstuhl, Handtücher und Bettwäsche gegen Gebühr, kostenlose Fahrräder, ruhige Lage.

Lage K2	Sterne	Anzahl	SZ	WZ	Betten	qm	Strand	HS/ €	ZS/ €	VS/NS/ €
B 4	n. t.	1	2	1	4	68	5 km	80		75

Klinsmann-Ungermann, Claudia
An der Stückhohl 14
63589 Linsengericht
M: 0170 3056874
FW: Pollerweg 4 c, Altfunnixsiel
cklinsmann@gmx.de

FERIENWOHNUNGEN / -HÄUSER



Ferienwohnung Krass

Komfortable und gepflegte Erdgeschoss-Ferienwohnung mit gehobener Ausstattung. Zentrale, jedoch ruhige Lage (200 m bis zum Museumshafen). Schöne Terrasse mit Gartenmöbeln im Grünen. Aufpreis 1. Nacht 50,- €, Trockner, Geschirrspüler, sep. Küche, Kinderhochstuhl, Handtücher mietbar, Badewanne-Dusche, Rollläden, SAT-TV

Lage K1	Sterne	Anzahl	SZ	WZ	Betten	qm	Strand	HS/ €	ZS/ €	VS/NS/ €
C 1	n. t.	1	2	1	4	75	2 km	2P: 75/jwP:10	2P:70/jwP:10	2P:70/jwP:10

Krass, Michael
Stephanusweg 3 · 59823 Arnsberg
M: 0175 2738648
FW: Wittmunder Str. 11



Ferienwohnung Kreyes

Gemütliche Obergeschoss-Ferienwohnung, in ruhiger, zentraler Lage zur Ortsmitte und zum Strand und in unmittelbarer Nähe zum Kurzentrum Cliner Quelle. Komfortabel und gemütlich eingerichtet: 2 Schlafzimmer, Wohn-/Esszimmer, SAT-TV, Telefon, WLAN, komplett eingerichtete Einbauküche, Mikrowelle, Waschmaschine/Trockner, Südbalkon mit Mobiliar, Fahrradeinstellraum und eigenem PKW-Stellplatz vor dem Haus. Keine Haustiere.

Lage K1	Sterne	Anzahl	SZ	WZ	Betten	qm	Strand	HS/ €	ZS/ €	VS/NS/ €
C 3/5	n. t.	1	2	1	4	68	1 km	2 P. 80/4 P. 96	2 P. 75/4 P. 91	2 P. 70/4 P. 86

Kreyes, Josef
Kirchweg 3 · 52445 Titz
T: 02164 49628
FW: Am Kurzentrum 8
www.ferienwohnung-kreyes.de
josef.kreyes@t-online.de



Gemütliche Ferienwohnung

Nähe Kurzentrum, mit Terrasse und Garten für 2–4 Personen ganzjährig zu vermieten.
1 Wohnzimmer, 1 Schlafzimmer mit Doppelbett, 1 Schlafzimmer mit Etagenbett, Küche mit Essplatz, Mikrowelle, Spülmaschine, Hochstuhl. Dusche/WC, Waschtrockner, SAT-TV, Radio. 1 Parkplatz vor dem Haus. Bettwäsche und Handtücher bitte mitbringen. Keine Haustiere.

Lage K1	Sterne	Anzahl	SZ	WZ	Betten	qm	Strand	HS/ €	ZS/ €	VS/NS/ €
C 3	n. t.	1	2	1	4	60	1 km	80	60	60

Krüger, Heidemarie
Höltkebruchstr. 9 · 32602 Vlotho
T: 05733 2677 · M: 0151 65117696
FW: Uferstraße 27
kruegerheidemarie@outlook.de
www.krueger-carolinensiel.jimdo.com



Ferienwohnung Krüsmann

Liebevoll eingerichtete Ferienwohnung mit zwei Schlafzimmern, großem Wohn- u. Essbereich, voll ausgestatteter Küche. Bettwäsche, Handtücher und Waschmaschine vorhanden. Fahrräder können beigestellt werden. Einkaufsladen, Bäcker, Post, Zahnarzt, Allgemeinmediziner, sowie Bushaltestelle in unmittelbarer Nähe zu erreichen (ca. 250 m). Wir wünschen Ihnen einen schönen und ruhigen Aufenthalt.

Lage K2	Sterne	Anzahl	SZ	WZ	Betten	qm	Strand	HS/ €	ZS/ €	VS/NS/ €
B 1	n. t.	1	2	1	4	62	18 km	40, 1. Nacht 70	40	40

Krüsmann, Karl-Heinz
Hauptstr. 19 · 26409 Wittmund/Leerhafe
T: 04462 23124 · M: 0152 22305105
FW: Hauptstr. 19 · Leerhafe
fewokruesmann@t-online.de



Ferienhaus „Wolkenblick“

Ruhig gelegenes behagl. Ferienhaus mit viel Platz drumherum. 2 SZ, 4 Schlafmöglichkeiten, Kinderbett; gr. Wohn- u. Esszimmer, Holz- u. Fliesenböden, WLAN, SAT-TV, DVD, CD-Radio; kompl. eingerichtete Küche m. Spülmasch., Backofen u. Mikrow.; Duschbad, Zentralheizung; 20 qm gr. beheizter Wintergarten (Heizkörper u. Holzofen); Terrasse u. großer Garten, PKW-Stellplatz; Bollerwagen; Nebenraum m. Waschmaschine; Hochstuhl. Keine Haustiere.

Lage K1	Sterne	Anzahl	SZ	WZ	Betten	qm	Strand	HS/ €	ZS/ €	VS/NS/ €
C 6	n. t.	1	2	1	4	75	0,2 km	2 P. 90	2 P. 75	2 P. 65

Rothkopf, E. u. G.
Casinostraße 30 · 52134 Herzogenrath
M: 0172 8315506
FH: Am Yachthafen 16
www.ferienhaus-wolkenblick.de



Ferienhaus an der Harle

Ruhige und zentrale Lage beim Ortskern und Kurzentrum „Cliner Quelle“. Komfortabel und gemütlich eingerichtet bis 6 Pers. und Kleinkind, ca. 93 m². 3 Schlafzimmer, Kinderbett, Wickeltisch, Hochstuhl, Küche mit Spülmaschine, Mikrowelle u. v. m., 2 Duschbäder, Waschm., Trockner, Terrasse und Gartenhaus mit Möbeln, Grill, Fahrräder, Bollerwagen, 2 Parkplätze. Bettwäsche auf Wunsch gegen Gebühr. Keine Haustiere.

Lage K1	Sterne	Anzahl	SZ	WZ	Betten	qm	Strand	HS/ €	ZS/ €	VS/NS/ €
C/D 3/4	n. t.	1	3	1	6	93	1 km	4 P. 100	4 P. 85	4 P. 65

Schneider, Stefanie
Robert-Koch-Straße 1a · 65604 Elz
T: 06431 53120
FH: Pumphusen 16
www.schneider-elz.de
info@schneider-elz.de



Ferienhaus „Möwe“

Genießen Sie Ihren Urlaub in unserem wunderschönen Ferienhaus. Es liegt in einer bevorzugten und ruhigen Lage zentrumsnah in Carolinensiel. Das Ferienhaus ist geschmackvoll und funktional (u.a. Spülmaschine) eingerichtet, damit Sie sich auch im Urlaub sofort wie zu Hause fühlen. Preise gelten ab einem Aufenthalt von 7 Nächten. Preise für weniger Übernachtungen und andere Personenzahl auf Anfrage. Reisebett, Bettwäsche und Handtücher vorhanden.

Lage K1	Sterne	Anzahl	SZ	WZ	Betten	qm	Strand	HS/ €	ZS/ €	VS/NS/ €
C 2	n. t.	1	2	1	4	70	1,8 km	2 P. 86/4 P. 106	2 P. 68/4 P. 85	2 P. 79/4 P. 98

Stelzer-Trauernicht, Diana
Seerosenstr. 4a · 26629 Großefehn
T: 0170 5414012
FH: Gartenweg 5a
www.carolinensiel-harlesiel-nordsee.de
ferienwohnung-moewe@t-online.de



Ferienhaus Nordseeufer

Sehr ruhige und gemütliche Doppelhaushälfte bis max. 4 Personen. Das Haus befindet sich zentral in einer ruhigen Seitenstraße und bietet einen eigenen PKW-Stellplatz. Ganz in der Nähe befindet sich der Museumshafen, die Cliner Quelle sowie diverse Einkaufsmöglichkeiten, Geschäfte und gastronomische Angebote.

Lage K1	Sterne	Anzahl	SZ	WZ	Betten	qm	Strand	HS/ €	ZS/ €	VS/NS/ €
C 3	n. t.	1	2	1	4	70	1 km	108	97	86

White Sail Wohnungsservice
Bahnhofstraße 8
26409 Wittmund/Carolinensiel
M: 04464 942040
FH: Uferstraße 7a, 26419 Carolinensiel
info@ws-nordsee.de

ONLINEBUCHUNG

ZUM GASTGEBERVERZEICHNIS

Auf unserer Homepage www.carolinensiel.de können Sie sich in Ruhe umsehen und **viele weitere Ferienunterkünfte entdecken.** Dort finden Sie detaillierte Beschreibungen, Fotos und Verfügbarkeiten – und können Ihre **Lieblingsunterkunft direkt online buchen.**

Einfach den **QR-Code scannen** und schon gelangen Sie zum Buchungsportal – schnell, sicher und unkompliziert:

Falls Sie lieber **persönlich beraten** werden möchten, steht Ihnen unser herzliches Team der **Zimmervermittlung in der Cliner Quelle** gerne mit Rat und Tat zur Seite.

Ob telefonisch oder direkt vor Ort – wir helfen Ihnen, das **perfekte Urlaubsquartier** für Ihre Wünsche zu finden.

Wir freuen uns darauf, Ihnen bei der Planung Ihres Aufenthaltes zu helfen – und wünschen Ihnen schon jetzt eine wunderschöne Zeit an der Nordsee!

Zimmervermittlung in der Cliner Quelle
Nordseestraße 1, 26409 Carolinensiel
Telefon: 04464 9493-92 oder -93
E-Mail: urlaub@carolinensiel.de

Anzeige

TOURISMUS KOOPERATIONEN



Entspannte Reisepause für die ganze Familie im Designer Outlet Ochtrup.

Das Designer Outlet Ochtrup lädt mit über 100 Lieblingsmarken, einem Indoor-Spielparadies und kostenlosen Parkplätzen zu einer entspannten Reisepause ein. Nur zwei Stunden entfernt an der A31.

Hier scannen und 10% Extra-Rabatt sichern.



Ferien

AUF DEM BAUERNHOF

Rena Ommen · Groß-Charlottengroden 11 · Carolinensiel · 26409 Wittmund

DIREKTBUCHUNG: Telefon (04464) 284 u. 0172/7567881

Fax 04464/1798 · E-Mail: enno.ommen@ewetel.net · Internet: www.ferienhof-ommen.de






Ferienhof Ommen F****

– Das Spielparadies für Ihre Kinder –

Ihre Adresse für erholsamen Urlaub und Kuraufenthalt für Jung und Alt







Unser Hof (voll bewirtschaftet) bietet Ihnen in ruhiger, zentraler Lage (3 km zum Strand) gemütliche und modern eingerichtete

Komfort- und Allergiker-Ferienwohnungen

für 2 bis 6 Personen. Wohnraum mit Küchenzeile (mit Spülmaschine, Mikrowelle, Kaffeemaschine,Toaster, Mixer, Wasserkocher, Eierkocher), Essecke, Ledermöbel, Hochstuhl, 1 bis 3 Schlafzimmer mit Kinderbett und Wickelkommode, Dusche/WC, Fön, Heizung, WLAN, sep. Eingang, Balkon od. Terrasse

Wir bieten: großer Garten mit Grillmöglichkeit, **Kinderspiel- und Freizeitraum, Spielscheune**, Gästeaufenthaltsraum, **Fitnessraum** m. Infrarot-Wärmekabine, Liegewiese m. Sonnenliegen u. Strandkörben, Fußballplatz m. Fußballtor/Torwand, **gr. Trampolin**, Kinderspielbauwagen ***„Villa Kunterbunt“***, Kinderspielhaus, Kinderfahrzeuge (Bobbycars, Dreiräder, Kindertrecker, Riesen-Kettcars u. Trikes, Bollerwagen) u.-spielgeräte, Sandkasten, Tischtennis, Schaukel, Rutsche, Turnstangen, Outdoor-Matschküche, **Fahrräder** mit Kindersitzen, Pony (tägl. Ponyreiten) und andere Kleintiere (Ziegen, Kaninchen, Schafe, Meerschweinchen, Hund), Waschmaschine, Trockner, Bügeleisen, Bügelbrett, Telefon, Internetzugang, Parkplatz, Angelmöglichkeit.

Wir bieten die Fewos **inkl. Wasser, Heizung, Strom, WLAN, Bettwäsche, Handtücher, Fahrräder (mit Kindersitzen), Bollerwagen und Ponyreiten** an. Tagesmietpreis nach Vereinbarung.




DER HIT FÜR KIDS

Landhaus „Am Yachthafen“ F****

An der Kurpromenade 5





Ommen, Rena • Ferienhof Ommen
Groß Charlottengroden 11 • 26409 Carolinensiel
Tel.: 04464/284 • Fax: 04464/1798

Ingo's Deichhaus: *Friedrichsgroden 12*
Ommens „Harleblick“: *Am Yachthafen 101*
Landhaus „Am Yachthafen“: *An der Kurpromenade 5*
Ommens „Strandhus“: *An der Kurpromenade 4*
Ommens „Friesenhus“: *An der Kurpromenade 3*



„Friesenhus“

An der Kurpromenade 3



„Strandhus“

An der Kurpromenade 4

Ommens „Harleblick“ F****

Am Yachthafen 101





www.ferienwohnung-ommen.de

In unserem **Friesenhus, Strandhus** und **Landhaus** (300 m zum Strand) und im **Harleblick** (200 m zum Strand, 500 m zur „Cliner Quelle“, unverbauter Blick auf die Harle und den Yachthafen) bieten wir Ihnen neue, moderne **Komfort- und Allergiker-Ferienwohnungen** für 2 bis 5 Pers. mit Balkon oder Terrasse an. Jede Whg. ist ausgest. mit 1 bis 2 Schlafzimmern, Kinderbett u. Wickelkommode, Duschbad, Fön, Wohnküche mit Essecke u. Hochstuhl, Ledermöbeln, einer modernen Einbauküche (Kaffeemaschine & Pad-Kaffemaschine, Toaster, Wasserkocher, Eierkocher, Handmixer, Mikrowelle u. Spülmaschine) WLAN u. DVD-Player.

In einem separaten Raum stehen Waschmaschine, Trockner, Bügeleisen und Bügelbrett zur Verfügung. Im Garten bieten wir allen Gästen Rutsche, Schaukel, Sandkasten, Outdoor-Matschküche, Kinderfahrzeuge, eine Terrasse mit Grill, Gartenmöbeln und Sonnenliegen an. Bei einem Besuch auf unserem Bauernhof können Sie Landwirtschaft „live“, unser Spielparadies erleben und am Ponyreiten teilnehmen.

Wir bieten die Ferienwohnungen **inkl. Wasser, Heizung, Strom, WLAN, Bettwäsche, Handtücher, 2 Fahrräder (mit Kindersitzen), Bollerwagen und Ponyreiten** an. Tagesmietpreis nach Vereinbarung.

	Lage K1	Sterne	Anzahl	SZ	WZ	Betten	qm	Strand	HS/ €	ZS/ €	VS/NS/ €
Ferienhof	B 4 (K 2)	F****	4	1-2	1	2-5	50-90	3 km	65-100		60-85
	B 4 (K 2)	F****	2	1-3	1	2-6	70-90	3 km	70-110		70-90
Deichhaus	B 3	n. t.	2	1-2	1	2-5	60-80	1 km	60-100		60-85
Harleblick	C 6	F****	2	1-3	1	2-5	50-90	0,2 km	70-105		70-90
Landhaus	D 5/6	F****	3	1-2	1	2-5	45-70	0,3 km	70-100		60-85
Strandhus	D 5/6	n. t.	2	1-2	1	2-5	60-65	0,3 km	65-95		60-80
Friesenhus	D 5/6	n. t.	1	1-2	1	2-4	80	0,3 km	90-110		60-100

www.ferienhof-ommen.de
www.ferienwohnung-ommen.de
E-Mail: enno.ommen@ewetel.net

UMGEBUNGSKARTE (K2)



Am Hafen Ost	C 2
Am Hafen West	C 2
Am Harlebogen	C 1
Am Harlesiel	D 7
Am Kurzentrum	C 3/5
Am Schlafdeich	C 4
Am Seestern	C 3
Am Yachthafen	C 6
An der Kurpromenade	D 5/6
Bahnhofstraße	C/F 2
Birkenweg	C 2/3
Bootsweg	C 6
Carolinengroden	A 1
Caspersweg	B 2
Deichstraße	D/E 4/5
Fischhörn	C 1/2
Fischerstraße	C3
Friesenstraße	E 2
Friedrichsgroden	B 3/4
Gartenweg	C 2
Gerhard-Tjarks-Str.	D 2/3
Goldene Linie	E 3
Groß Charlottengr.	B/F 0
Herbergsmense	B 2
Hespenhausener Str.	E 1/2
Im Gartenland	B 2
Im Groden	C 4
Im Seeburger Winkel	D2
In't Carolinenwinkel	D 2
Kirchstraße	C 2
Königsberger	Str. C/D 2
Kolkweg	C/D 2
Krabbenpadd	D/E 4
Kurpromenade	D 5/6
Kutterweg	C 1
Lotsenweg	E 2
Marie-Ulfers-Weg	B 2
Mittelweg	A/B 1/2
Möwenweg	D 2/3
Mühlenblick	C 3/4
Mühlenstraße	A/B 2/3
Muschelpadd	D 4
Neue Straße	C 2/3
Nordseestraße	C 3/4
Pumphusen	C/D 3/4
Raiffeisenstraße	C/D 1
Schifferweg	C 3
Schleusenstraße	D 3/4
Schulmense	B 2
Schwerinsgroden	C/D 5/7
Seeburger Weg	D 1/2
Schollenpadd	E 4
Uferstraße	C 3
Up de Ring	E 1/2
Wittmunder Str.	C 1/2

1. Cliner Quelle
   - » Tourist-Information
   - » Zimmervermittlung
   - » Bade- und Saunalandschaft
   - » Kur und Wellness
   - » Fitness
   - » Physiotherapie
   - » Cliner Cultur & Creativ Huus
2. DRK-Kurzentrum
3. Anleger Raddampfer
4. Campingplatz Harlesiel
5. Abenteuer-Spielplatz
6. Beheiztes Meerwasserfreibad Harlesiel
7. Wohnmobilstellplatz
8. Klappbrücke
9. Zimmervermittlung
10. Schule
11. Tennis-/Sportplatz
12. Gemeindehaus
13. Brücke der Erinnerung
14. Campingplatz-Anmeldung
15. Seebestattung Albrecht

Hunde-Service-Station

Deutsches Sielhafenmuseum
Elektro-Tankstelle
E-Bike Lademöglichkeit
Fahrrad-Parkplatz
Kurpromenade
Deichlinie

IMPRESSUM
Herausgegeben von der Nordseebad Carolinensiel-Harlesiel GmbH, Bahnhofstraße 40, 26409 Nordseeheilbad Carolinensiel
Geschäftsführer: Kai Koch

Gesamtauflage: 11.500 Stück
Winter/Frühjahr: 3.500 Stück
Sommer/Herbst: 8.000 Stück

Layout & Umsetzung: Agentur iventos, Bochum, iventos.de

Fotos: Nordseebad Carolinensiel-Harlesiel GmbH; freepik.com, Rainer Ganske, Nationalpark-Haus Carolinensiel, Andreas Smidt, Atelier Wittmund Heinz Rademacher, StefanTigges, Kulturring Wittmund, Gaby Kaden, ev. Kirchengemeinde, Deutsches Sielhafenmuseum, Wattwanderzentrum-Ostfriesland, Deutsche Bahn, Stadt Wittmund, Yannick Reinema, Finja Janssen, Claudia Schmidt, TSV Carolinensiel, FC St. Pauli, Ruth Lösche, Karl Peisker

Druck: Druckerei Meinders & Elstermann aus Belm

Alle Angaben wurden mit Sorgfalt zusammengestellt.

Dennoch lassen sich Fehler generell nicht ganz ausschließen. Für die Inhalte der Broschüre kann daher keine Haftung übernommen werden.

Die 1. Ausgabe des Urlaubsmagazins 2027 (Winter/Frühjahr) erscheint zum 01. November 2026. Das Urlaubsmagazin und weitere Prospekte können Sie hier bestellen:

Wir danken allen, die aktiv zu der Gestaltung dieser Ausgabe beigetragen haben.

ORTSPLAN (K1)











Ausflugsfahrt zu den Seehundbänken oder doch lieber eine Tagesfahrt nach Wangerooge?

Wir bieten neben den Tagesfahrten nach Wangerooge zahlreiche Ausflugsfahrten ins Weltnaturerbe Wattenmeer an. Seehunde, die faul auf der Sandbank liegen, und eine reiche Vogelwelt auf dem Meer erwarten Sie.

Information und Buchung im Fährhaus Harlesiel sowie unter
www.siw-wangerooge.de

Schifffahrt und
Inselbahn Wangerooge